

# Circuito del Medicamento Ambulatorio

## Nuestra misión

Ser una referencia internacional de alto valor en salud, garantizando la sostenibilidad del sistema, promoviendo y valorando las alianzas con nuestros partners e invirtiendo en la constante formación y evolución del equipo de trabajo, traduciéndose en un mejor servicio para nuestros clientes.

Por último, que nuestra solución contribuya a alcanzar el principio más noble de toda institución hospitalaria, ayudando a proporcionar un servicio cada vez de mayor calidad a los usuarios de las instituciones que utilizan nuestras soluciones.

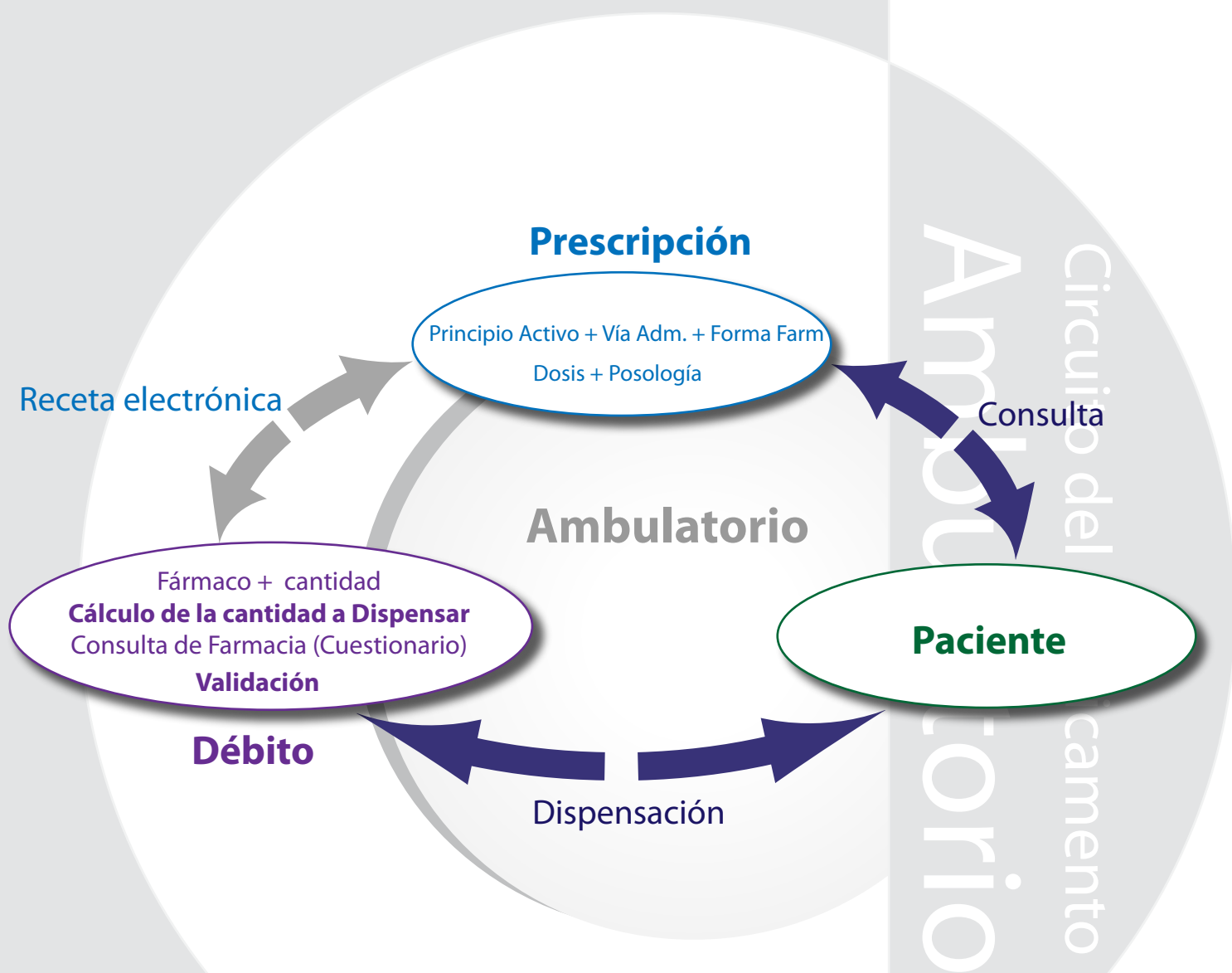

Aplicación de soporte a la Medicación Hospitalaria de Dispensación Ambulatoria (MHDA).

Desarrollado en colaboración con las más prestigiosas instituciones de salud portuguesas.

## La solución para la atención ambulatoria...

## Prescripción - Farmacia Hospitalaria

Una potente herramienta de prescripción:  
totalmente adaptado a la lógica de atención ambulatoria

- Medicamento autorizado por la institución
- Medicamento
- Prescripción por principio activo
- Búsqueda por nombre comercial y por grupo farmacoterapéutico
- Base de datos de "buenas prácticas" de prescripción
- Prescripción por frecuencia fijas, horas definidas, momentos, planificación (ciclos de progresión y mantenimiento), ciclos quimioterapia oral
- Receta y guía de tratamiento para el paciente
- Seguimiento del paciente en diversas especialidades
- Medicación crónica y esporádica
- Documentación institucional (Comisiones de farmacia terapéutica)
- Otra documentación (soportes legales, decretos ley, etc.)
- Informatización de todo el flujo de justificaciones
- Interacciones medicamentosas
- Alertas de alergias
- Alertas de interacciones medicamentosas según situación del paciente (hta, etc.)
- Monitorización e informes para instituciones oficiales
- Envío de información On line para instituciones oficiales (CatSalud)
- Histórico de todo el episodio ambulatorio
  - Prescrito
  - Dispensado
- Histórico de episodios de ambulatorio en curso o anteriores

**Histórico de Urgência**

Data	Medicamento	Dias	Total
30-08-2011 13:24	Paracetamol	1	1000
31-08-2011 00:00	Vitaminas	1	1000
30-08-2011 13:23	Diazepam	1	5
31-08-2011 00:00	Via oral	1	mg
30-08-2011 13:23	Diazepam	1	75

**Patologia do Doente**

Patologia principal

Patologia: Doenças Inaf. Cron. e Transp. Renais

Outra(s) Pat. Adic.: Foro Onco, Antituberculosos, Deficiência da Hormona de Crescimento na Criança, Dermatologias, Doenças Respir. Cron. e Transp. Renais, Doença de Crohn Activa, Esclerose Lateral Amiotrofica (ELA)

**Interacções Medicamentosas**

Ranitidina (Via oral, Comprimido Revestido, 300 mg)

Furosemida (Diuréticos de ansa) (Via oral, Comprimido, 8,00h, 20,40 mg)

A interação aumenta o efeito de Furosemida

# Farmacia Hospitalaria

Una solución, una herramienta esencial para la dispensación en farmacia ambulatoria

- Alertas en tiempo real de nuevas prescripciones o alteraciones
- Lectura óptica en la receta de los datos del paciente
- Varias formas de búsqueda por:
  - Episodio
  - Proceso
  - Datos de nacimiento
  - Número de receta
- Posibilidad de realizar filtros por:
  - Lista de consulta del día
  - Lista de dispensaciones previstas
  - Lista de paciente con alertas específicas
  - Consulta sin dispensación (farmacéutico/paciente)
- Consulta farmacéutica
  - Evaluación cuantitativa de la adherencia terapéutica
  - Evaluación cualitativa de la adherencia terapéutica
  - Cuestionario ejemplo Tipo Morisky
- Diario farmacéutico
- Emisión y visualización primera de la dispensación de un documento de compromiso del paciente para seguir el tratamiento según las condiciones de prescripción
- Registro de autorización
  - Definición e identificación de los cuidadores del paciente como autorizados para la retirada de la medicación ante la imposibilidad de realizarlo el propio paciente
- Validación de la prescripción
- Dispensación
  - Cálculo de la cantidad total del tratamiento
  - Cálculo de la cantidad hasta próxima dispensación (semanal, mensual, bimensual, etc., determinado por la institución)
  - Definición de unidades de dispensación (blíster, caja, etc.)
  - Cálculo de adherencia terapéutica
  - Control de cantidades pendientes (por exceso o defecto)
  - Control de lotes
  - Emisión de etiquetas y de reports necesarios
- Avisos para el prescriptor
- Informatización de todo el flujo de justificaciones o aprobaciones
- Alerta de interacciones y de situaciones relacionadas con el paciente
- Búsqueda por lote
- Elaboración de todo tipo de etiquetas y rótulos diseñados según los criterios de la institución
- Trazabilidad total a través de indicadores de prescripciones, validaciones, actividad farmacéutica
- Histórico de prescripciones, validaciones y dispensaciones
- Histórico de episodios en curso o anteriores

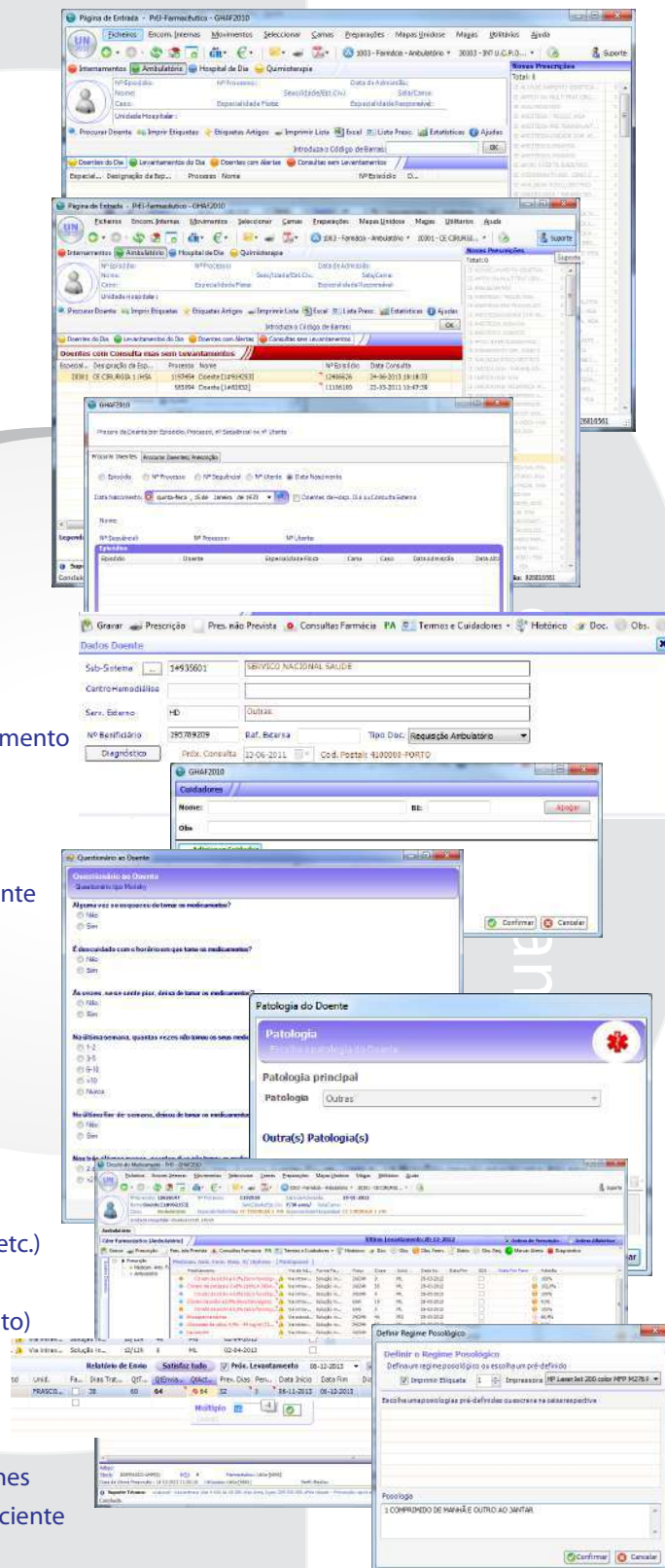

# Prescripción - Farmacia Comunitaria

- Permite la generación de recetas para la farmacia comunitaria según productos farmacéuticos comercializados. En una herramienta se llevan a cabo todos los requerimientos de consulta médica.

Círculo del Medicamento

The screenshot displays a complex medical software interface with several overlapping windows:

- Top Window:** Patient information and general settings, including fields for name, address, and insurance.
- Patología do Doente (Patient Pathology):** A window for recording the patient's main and additional pathologies, with a dropdown menu for 'Patologia principal'.
- Medicamento(s) Equivalente(s) (Equivalent Medication):** A table showing search results for 'Alfuzosina 10 mg'. It includes columns for 'Medicamento Seleccionado', 'Forma Farmacéutica', 'Comparticipação', and 'P.N.'.
 

Medicamento Seleccionado	Forma Farmacéutica	Comparticipação	P.N.
Alfuzosina 10 mg Comprimido	Comprimido de libertação prolongada	37%	3,67 €
Alfuzosina 10 mg Comprimido	Blister - 10 unidades	37%	3,25 €
- Prescrição Médica - Farmácia Externa:** A window for generating the prescription, showing a list of medications with their dosages and frequencies.
 

Nome Comercial	Qtd.	Res. Remedy	Posologia	Aut. disp. genérico	Med. Prolongada
Alfuzosina	2	<input checked="" type="checkbox"/>	2 cp de 6/6 h	<input checked="" type="checkbox"/>	<input type="checkbox"/>
Acetato de Paracetamol	1	<input type="checkbox"/>	1 cp de 8/8 h	<input checked="" type="checkbox"/>	<input type="checkbox"/>
Acetato de Paracetamol	1	<input type="checkbox"/>	1 cp depois de almoço	<input checked="" type="checkbox"/>	<input type="checkbox"/>
Carbamid	1	<input checked="" type="checkbox"/>	1 cp de 8/8 h	<input checked="" type="checkbox"/>	<input type="checkbox"/>
Alphax PZ (Suacon 300) (em Est. de 100/12)	2	<input checked="" type="checkbox"/>	1	<input checked="" type="checkbox"/>	<input type="checkbox"/>
- Diagnóstico:** A window for recording the patient's diagnosis.
- Prescrição Médica:** A window for generating the prescription, showing a list of medications with their dosages and frequencies.

# Presencia de ST+I en el mundo

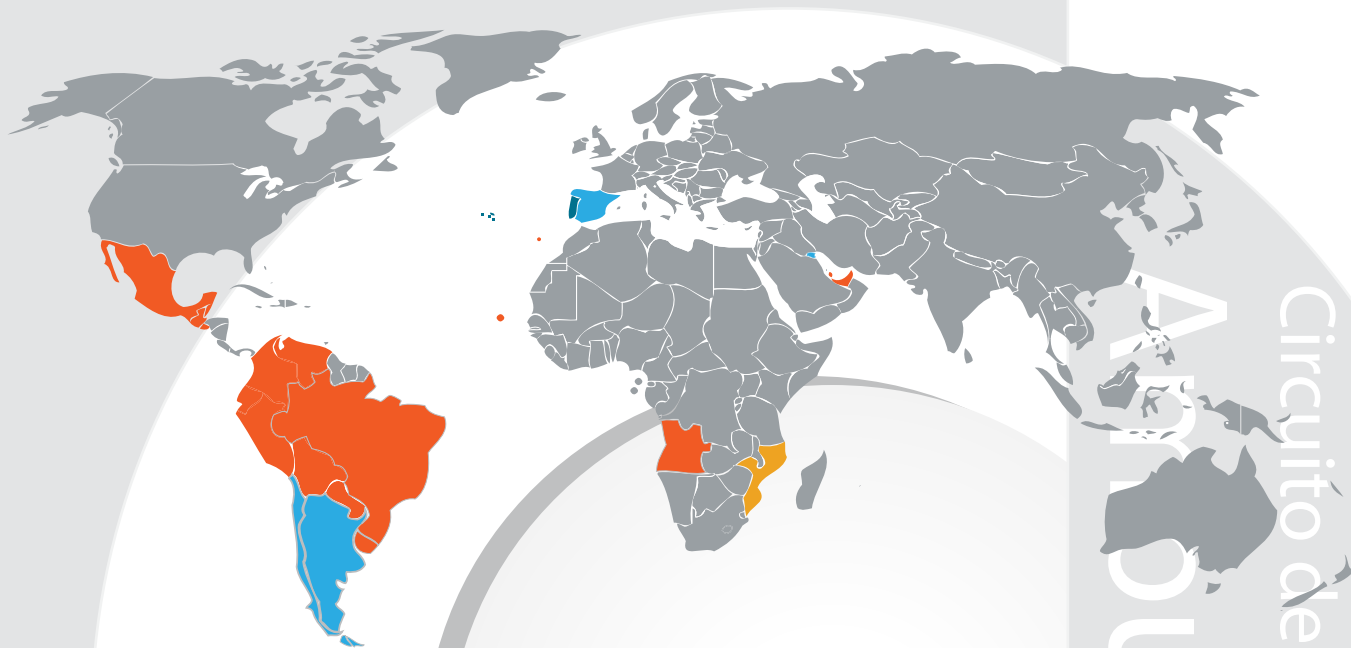

■ ST+I ■ Asociaciones ■ STI Saúde ■ Mercados potenciales

## Soluciones

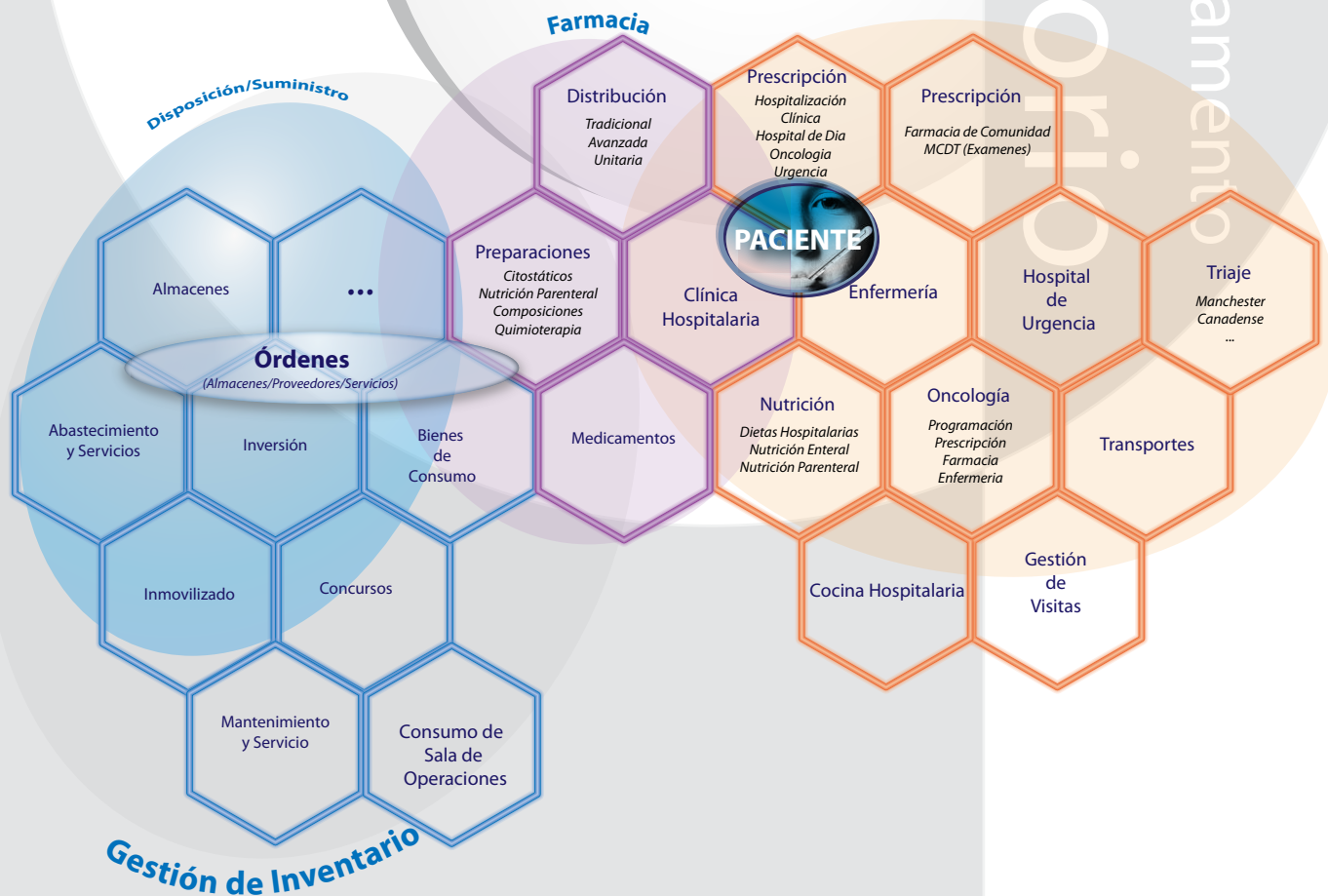

Más que ideas... Creamos soluciones

# Circuito del Medicamento Ambulatorio

## Portugal:

ST+I- Serviços Técnicos de Informática, Unipessoal  
Av. João Paulo II  
Bloco 18 r/c Esq.  
5000-198 Vila Real



Paulo Costa :  
pcosta@sti.pt  
Tel. +351 964643067

Rui Costa:  
rcosta@sti.pt  
Tel. +351 961600660

E-mail sti@sti.pt  
Tel. +351 259340300  
Fax. +351 259340307  
<http://www.sti.pt>  
<http://www.facebook.com/stmaisi>

[www.beehealth.es](http://www.beehealth.es)



BeeHealth  
Heros, 15-2 izq  
48009 bilbao  
<http://www.beehealth.es>

Aitor Aróstegui:  
Tel. 649966918  
E-mail: [aitor.arostegui@beehealth.es](mailto:aitor.arostegui@beehealth.es)  
Asier Bolumburu:  
Tel. 629148232  
E-mail: [asier.bolumburu@beehealth.es](mailto:asier.bolumburu@beehealth.es)

