

Activos fijos

Patrimonio

Depreciación

Bajas

Transferencias

Proyectos de
financiación

Mapas modelo

Consultas específicas

Contratos de
mantenimiento



Activos fijos

Nuestra misión

Ser una referencia internacional de alto valor en salud, garantizando la sostenibilidad del sistema, promoviendo y valorando las alianzas con nuestros partners e invirtiendo en la constante formación y evolución del equipo de trabajo, traduciéndose en un mejor servicio para nuestros clientes.

Por último, que nuestra solución contribuya a alcanzar el principio más noble de toda institución hospitalaria, ayudando a proporcionar un servicio cada vez de mayor calidad a los usuarios de las instituciones que utilizan nuestras soluciones.

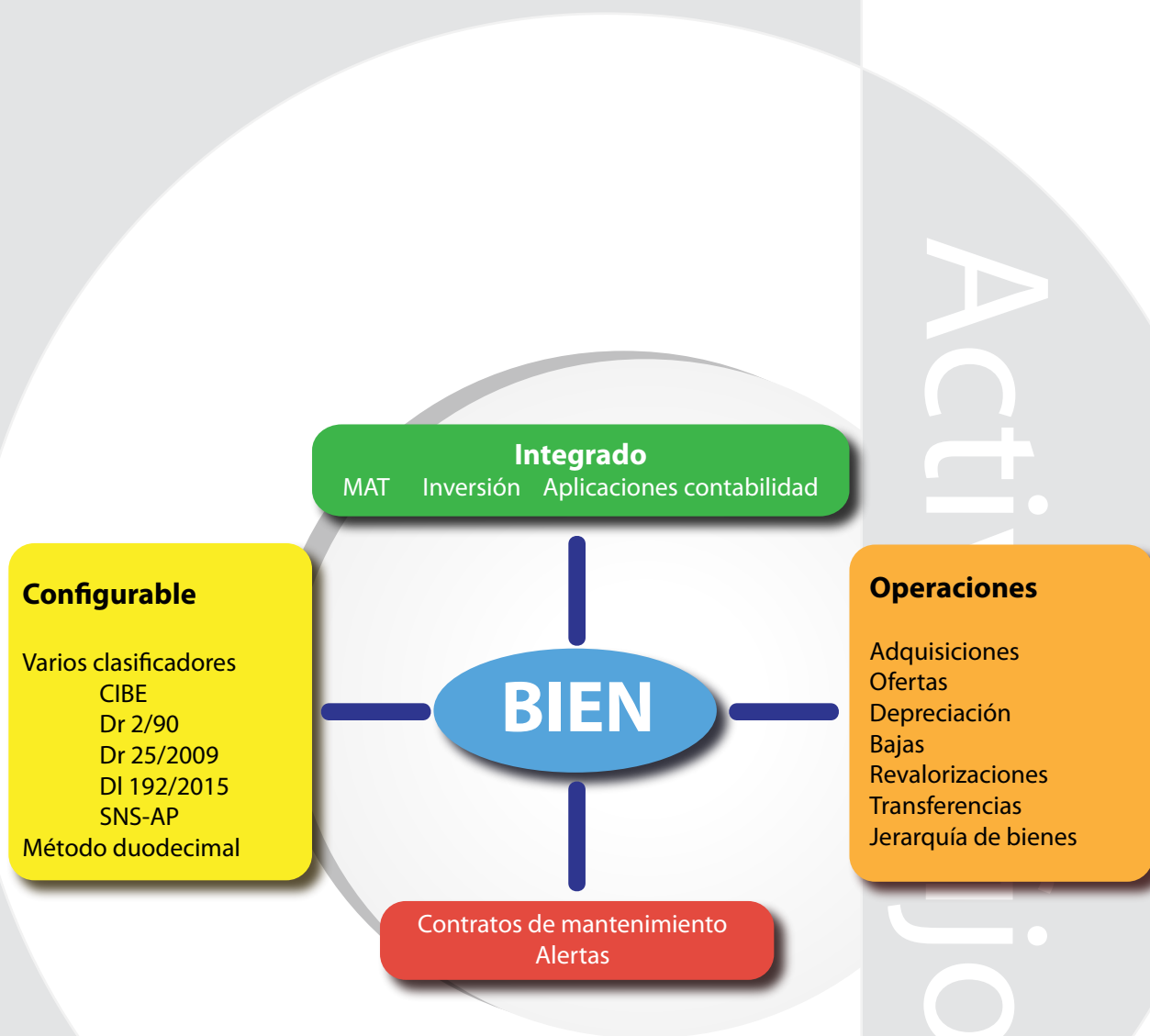

Una solución, una única plataforma,
que da respuesta a todo el paradigma
del Inmovilizado Hospitalario.

Desarrollado en asociación con las más
reconocidas instituciones de Salud nacionales.

La solución para la gestión del inmovilizado...

Patrimonio

Módulo responsable de la gestión del patrimonio de la institución

- Tipos de bienes de activo fijo:
 - Muebles
 - Inmuebles
 - Vehículos
 - Etc.
- Registro de las características de un determinado equipo:
 - Designación del equipo
 - Tipo de adquisición
 - Tipo de bien
 - Cuentas contables
 - Costes de compra
 - Código CIBE
- Gestión de obras en curso
- Posibilidad de asociar varios equipos a un bien
- Gestión de la vida útil de un bien
- Contratos de mantenimiento:
 - Creación y gestión de contratos de mantenimiento con adición de bienes
 - Integración con el módulo de inversión:
 - En caso de existir, integra los bienes teniendo en cuenta el documento de entrada

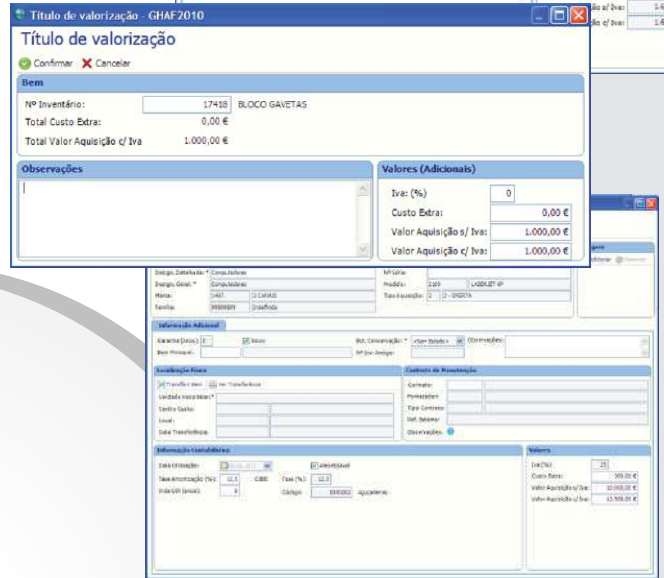

Contratos de manutenção

Código	Designação	Data Início	Data renovação	Ref. externa
1	Parceira Microsoft	31-10-2017 00...	02-08-2017 00...	
10	Clouder - Cloud SP	13-12-2017 00...	13-10-2017 00...	
11	Oracle Cloud Service	22-10-2017 00...	20-07-2017 00...	
12	NOS	08-02-2018 00...	08-01-2018 00...	
13	Vodafone - Plus	27-07-2017 00...	27-06-2017 00...	
14	Vodafone - Móvel	06-02-2018 00...	06-01-2018 00...	
15	Vodafone - Banda Larga Móvel	16-02-2018 00...	16-02-2018 00...	
16	Movistar	31-12-2017 00...	30-11-2017 00...	
17	Imposto Unico de Circulação - 16-10-00	28-02-2018 00...	28-01-2018 00...	
21	Imposto Unico de Circulação - 04-04-00	13-01-2018 00...	11-12-2017 00...	
2	Imposto Unico de Circulação - 01-01-11	22-11-2017 00...	22-10-2017 00...	
19	Parceira Oracle	15-03-2018 00...	15-02-2018 00...	
20	Imposto Unico de Circulação - 01-00-01	14-03-2018 00...	14-02-2018 00...	
22	Coloquio	18-08-2018 00...	18-07-2018 00...	
23	ARC Leas	18-08-2017 00...	18-07-2017 00...	
24	Phoxpar	01-02-2018 00...	01-01-2018 00...	
3	ASSIST	06-01-2017 00...	06-09-2017 00...	
4	IAFNET	13-07-2017 00...	11-06-2017 00...	
5	SocMety	11-12-2018 00...	11-11-2018 00...	
6	Edcom	05-07-2018 00...	05-06-2018 00...	
7	CITEC	08-01-2017 00...	08-09-2017 00...	
8	Seraphim	01-11-2018 00...	01-12-2017 00...	
9	Astic	04-02-2018 00...	04-01-2018 00...	

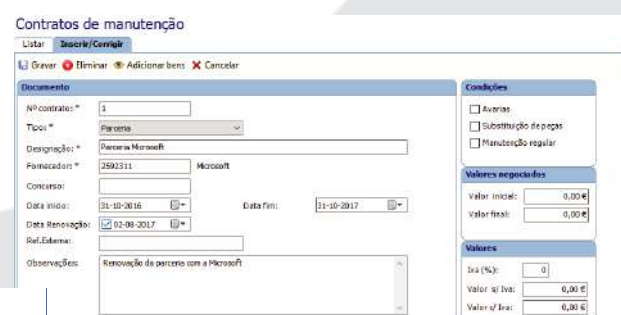
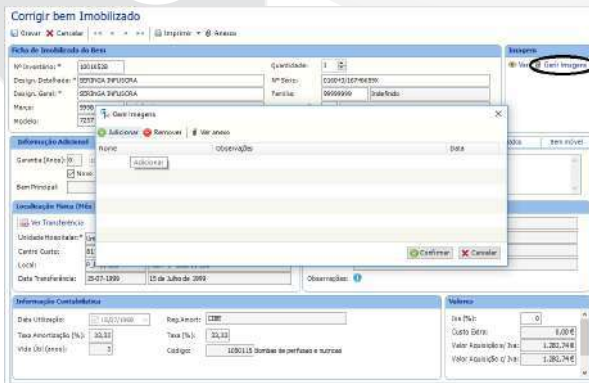

Contratos de manutenção

Listar Inserir/Corrigir Adicionar bens

Gravar Cancelar Procurar: Nº Reg: 1

Adicionar bens ao contrato

Nº contrato: 15 Imposto Unico de Circulação

Nº Inv.	Designação do bem	Designação da linha	Data de Utiliza...	Nº de série	Código CCU
20170135	Renault Clio	Viaturas	23-10-2015 15...		101100

Contratos de manutenção

Listar Inserir/Corrigir

Gravar Eliminar Adicionar bens Cancelar

Documento

Nº contrato: 1

Tipos: Pignora

Designação: Parceira Microsoft

Fornecedor: 2502311 Microsoft

Conceito:

Data inicio: 31-10-2016 Data fim: 31-10-2017

Data renovação: 02-08-2017

Ref. Externa:

Observações: Renovação de parceria com a Microsoft

Combinar

Avançar

Substituição de peças

Manutenção regular

Valores negociados

Valor inicial: 0,00 €

Valor final: 0,00 €

Valores

Iva (%): 0

Valor si Iva: 0,00 €

Valor si Iva: 0,00 €

Características

La vida útil de un bien

■ Enlace con la inversión

- Integración de documentos de entrada
- Carga casi total de toda la información del bien

■ Registro del documento de compra:

- Número de documento
- Identificación del proveedor
- Tipo de documento
- Fecha del documento
- Número de pedido
- Concurso adjudicado

■ Inserción de nuevos bienes:

- Posibilidad de generar un número de inventario automático o manual
- Tipo de bien
- Cuenta POC
- Tipo de adquisición
- Cuenta CIBE
- Numero de serie
- Fecha de utilización
- Contrato de mantenimiento
- Etiqueta
- Tasa de amortización
- Estado de conservación

■ Operaciones sobre bienes

- Bajas
- Programación de bajas
- Depreciaciones
- Planificación de amortizaciones
- Revalorizaciones

■ Gestión de la localización de los bienes

- Transferencia entre servicios
- Transferencia entre sitios del mismo servicio

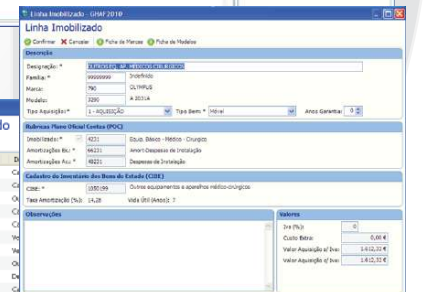
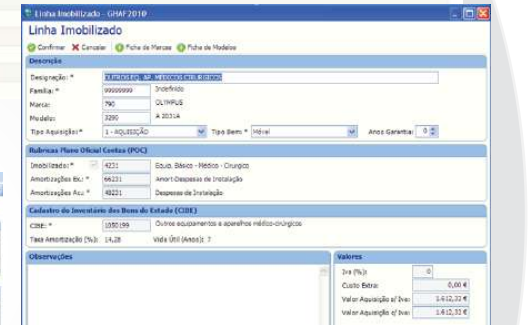
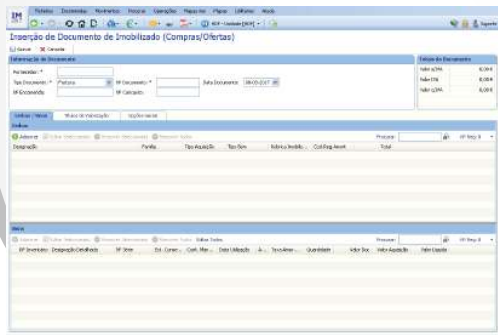
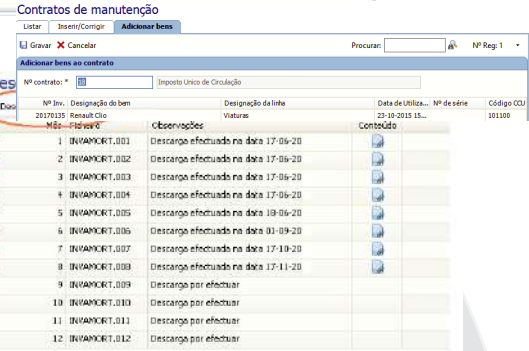
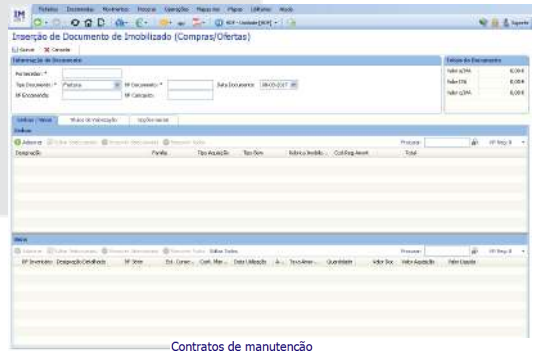

Nº	Descrição	Quantidade	Data de Utilização	Valor	Valor Amortizado	Valor Residual	Estado
1	Carro	1	01-08-1993	0,00	0,00	0,00	FA
2	Cadeira	1	2005	17-05-2005	0,00	0,00	FA
3	Mesa auxiliar	1	2005	17-05-2005	0,00	0,00	FA
4	Cama de hospitalização	240	2005	12-12-2005	0,00	0,00	FA
5	Carro auxiliar	156	2005	09-01-2001	0,00	0,00	FA
6	Veredador	1	2005	17-05-2005	0,00	0,00	FA
7	Consola de ventilador	1	2005	17-05-2005	0,00	0,00	FA
8	Plano de ventilador	1021351	1	2005	17-05-2005	0,00	FA
9	Plano de ventilador	22	1999	17-05-1999	0,00	0,00	FA
10	Carro auxiliar	241	1994	01-05-1993	0,00	0,00	FA
11	Balde Persico 1/2 Pedal	111	1994	09-09-1994	0,00	0,00	FA
12	Bomba	308029515	204	2005	03-07-2003	0,00	FA
13	Bomba	308029517	204	2005	03-07-2003	0,00	FA
14	Plano de ventilador	1	2005	17-05-2005	0,00	0,00	FA
15	Suaviza	240	2005	12-12-2005	0,00	0,00	FA
16	Bomba	1	2005	17-05-2005	0,00	0,00	FA
17	Cadeira	1	2005	17-05-2005	0,00	0,00	FA
18	Cadeira	1	2005	17-05-2005	0,00	0,00	FA
19	Cadeira	1	2005	17-05-2005	0,00	0,00	FA
20	Cadeira	1	2005	17-05-2005	0,00	0,00	FA
21	Cadeira	1	2005	17-05-2005	0,00	0,00	FA
22	Plano de ventilador						
23	Plano de ventilador						
24	Plano de ventilador						
25	Impressora	42000					
26	Impressora						
27	Condomio						
28	Computador	15804					
29	Computador	6096					
30	Computador de televideo						
31	Terminal de Manutenção						
32	Arquivo farmacia						
33	Secretaria						

Abates (Mês 8/12 - Agosto)	Abate de bens correntes	Abate de bens correntes
Mês	Designação	T. Loteado
12	Mesada condica	1.800 €
18	Tabuleira	2.244 €
18	Computador	21.844 €
29	Computador	6.096 €

Detalhes do Bem	Valor Atual	Valor Cont.	Valor Resid.	Valor Resid.
Local	Valor Atual	Valor Cont.	Valor Resid.	Valor Resid.
Local	Valor Atual	Valor Cont.	Valor Resid.	Valor Resid.

Otras funciones y consultas

Funcionalidades que hacen que el módulo de inmovilizado pueda hacer frente a todas las cuestiones referentes a la vida de un bien

- Proyecto de financiación de bienes
 - Asociación de bienes
 - Definición de tasa de financiación
 - Amortización según el fin

- Gestión de grandes reparaciones
- Jerarquización de bienes
 - Bienes integradores y bienes integrados

- Cambio de números de inventario
- Consultas:
 - Listados de bienes
 - Listado de marcas
 - Listados de módulos
 - Listados de ubicaciones

- Historia
 - Depreciaciones
 - Por mes
 - Por cuenta POC
 - Por CIBE
 - Por servicio
 - Adquisiciones
 - Bajas

- Mapas modelo:
 - Modelo 31
 - Modelo 32.1
 - Modelo F4

- Consultas específicas
 - Parametrización a elección del usuario

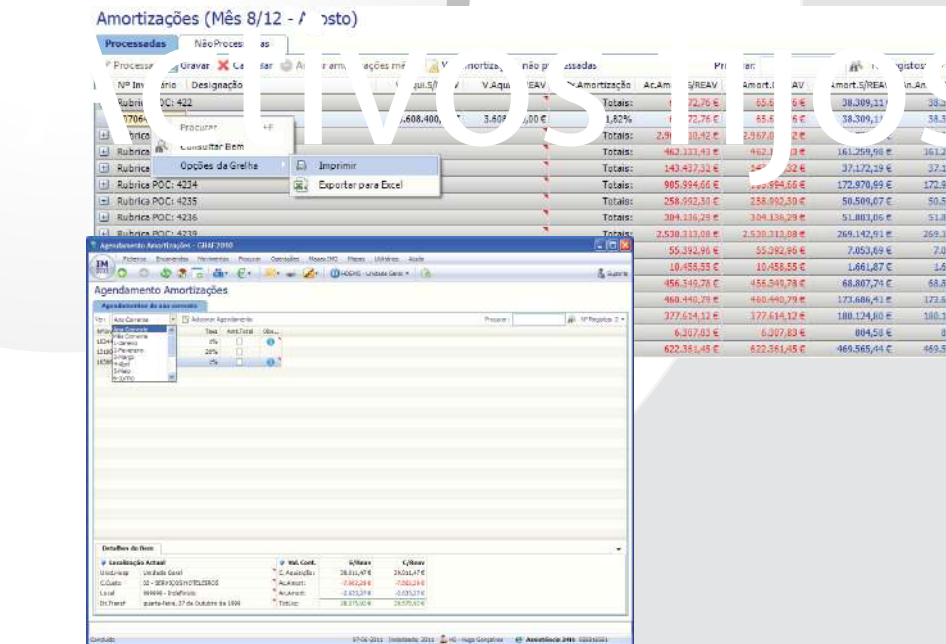
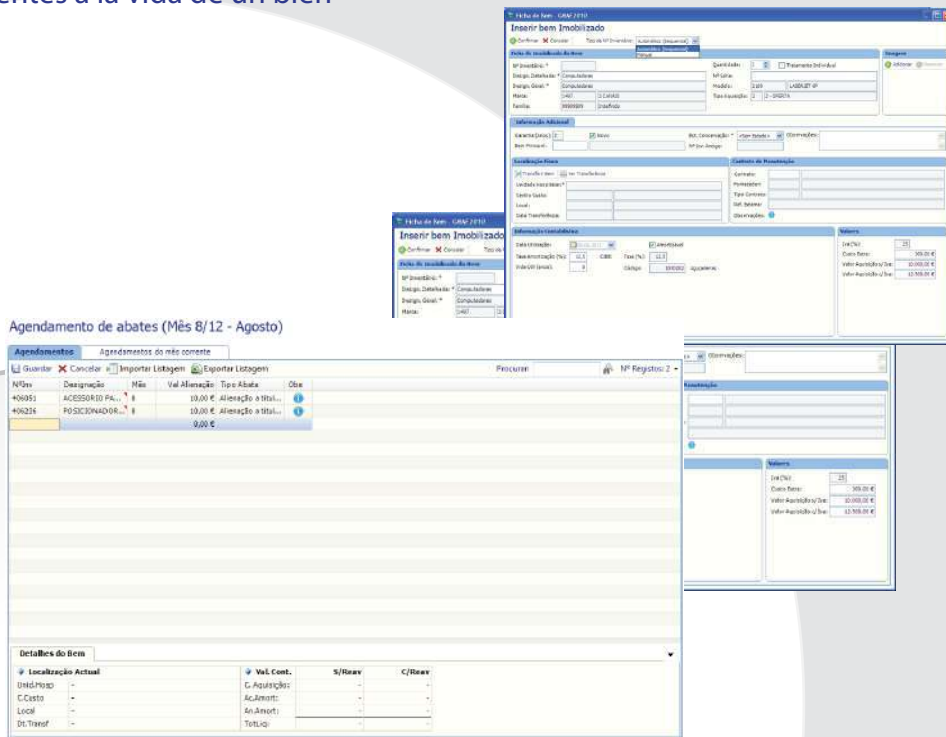

Presencia de ST+I en el mundo

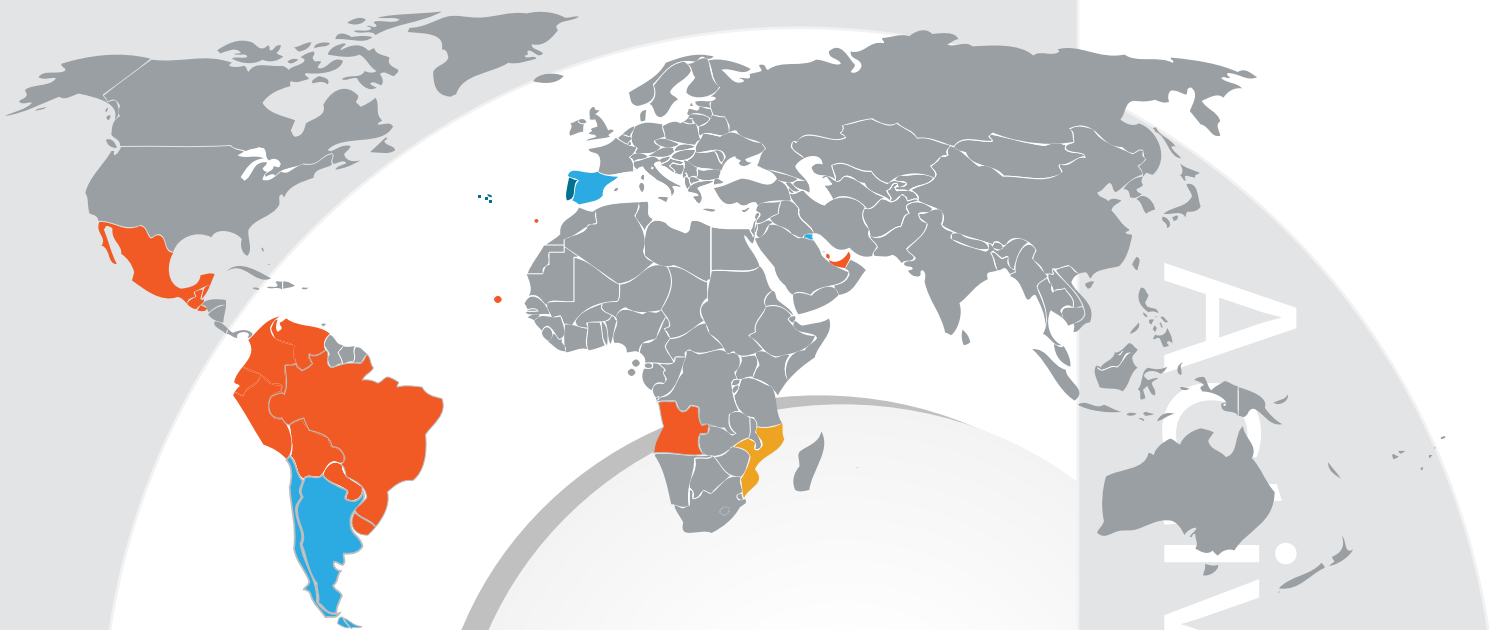

■ ST+I ■ Asociaciones ■ STI Saúde ■ Mercados potenciales

Soluciones

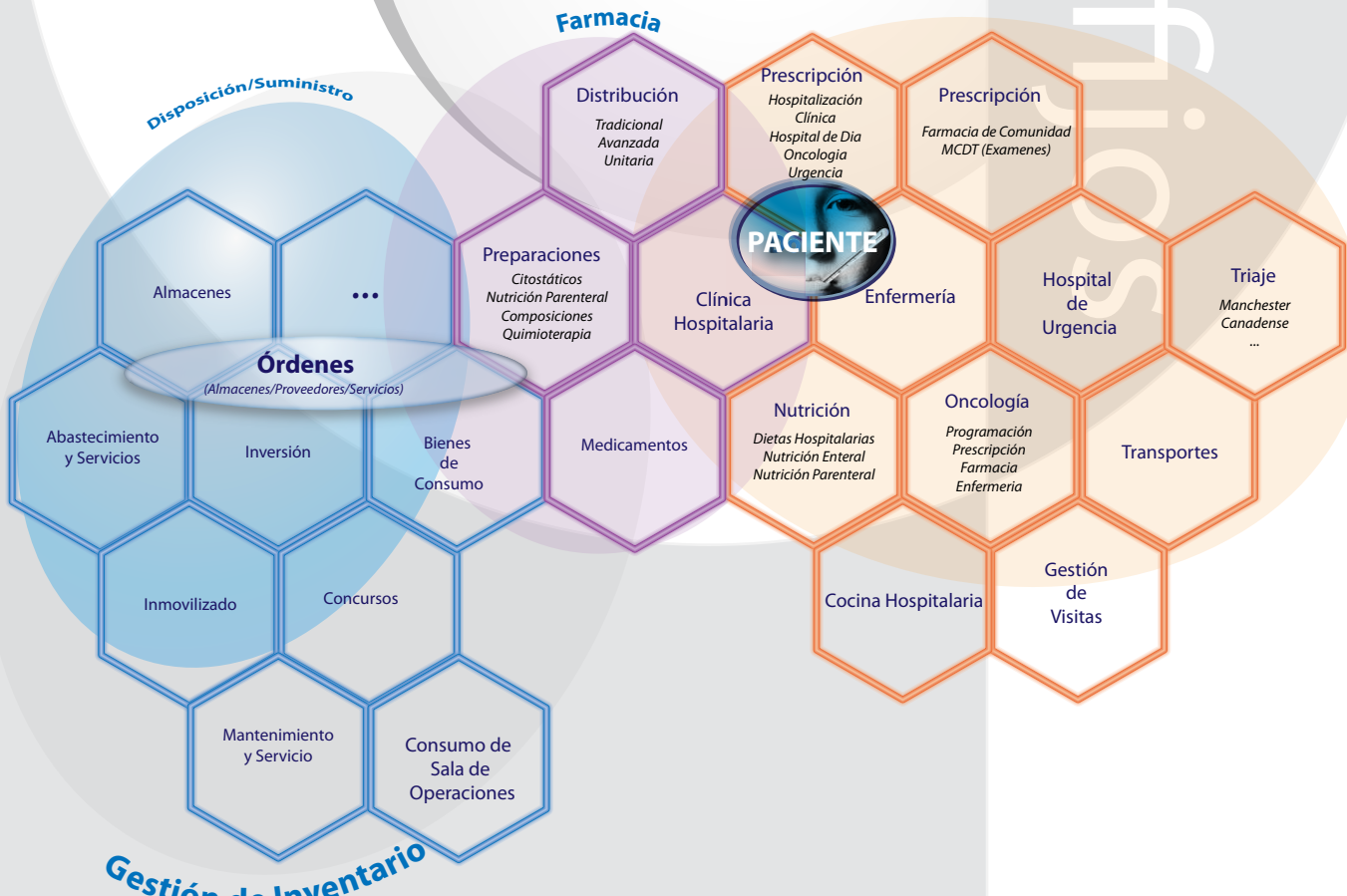

Más que ideas... Creamos soluciones

Activos fijos

Portugal:

ST+I- Serviços Técnicos de Informática, Unipessoal
Av. João Paulo II
Bloco 18 r/c Esq.
5000-198 Vila Real



Paulo Costa :
pcosta@sti.pt
Tel. +351 964643067

Rui Costa:
rcosta@sti.pt
Tel. +351 961600660

E-mail sti@sti.pt
Tel. +351 259340300
Fax. +351 259340307
<http://www.sti.pt>
<http://www.facebook.com/stmaisi>

www.beehealth.es



BeeHealth
Heros, 15-2 izq
48009 bilbao
<http://www.beehealth.es>

Aitor Aróstegui:
Tel. 649966918
E-mail: aitor.arostegui@beehealth.es
Asier Bolumburu:
Tel. 629148232
E-mail: asier.bolumburu@beehealth.es

