

ST+I - más de 25 años pensando en Salud

Circuito del Medicamento

Hospitalización

Más que ideas... creamos soluciones



Hospitalización

Nuestra misión es

Ser una referencia internacional de alto valor en la salud, garantizando la sostenibilidad del sistema, promoviendo y valorando las alianzas con nuestros partners e invirtiendo en la constante formación y evolución del equipo de trabajo, traduciéndose en un mejor servicio para nuestros clientes.

Por último, que nuestra solución contribuya a alcanzar el principio más noble de toda institución hospitalaria, ayudando a proporcionar un servicio cada vez de mayor calidad a los usuarios de las instituciones que utilizan nuestras soluciones.

ST+I

Más de 25 años pensando en Salud

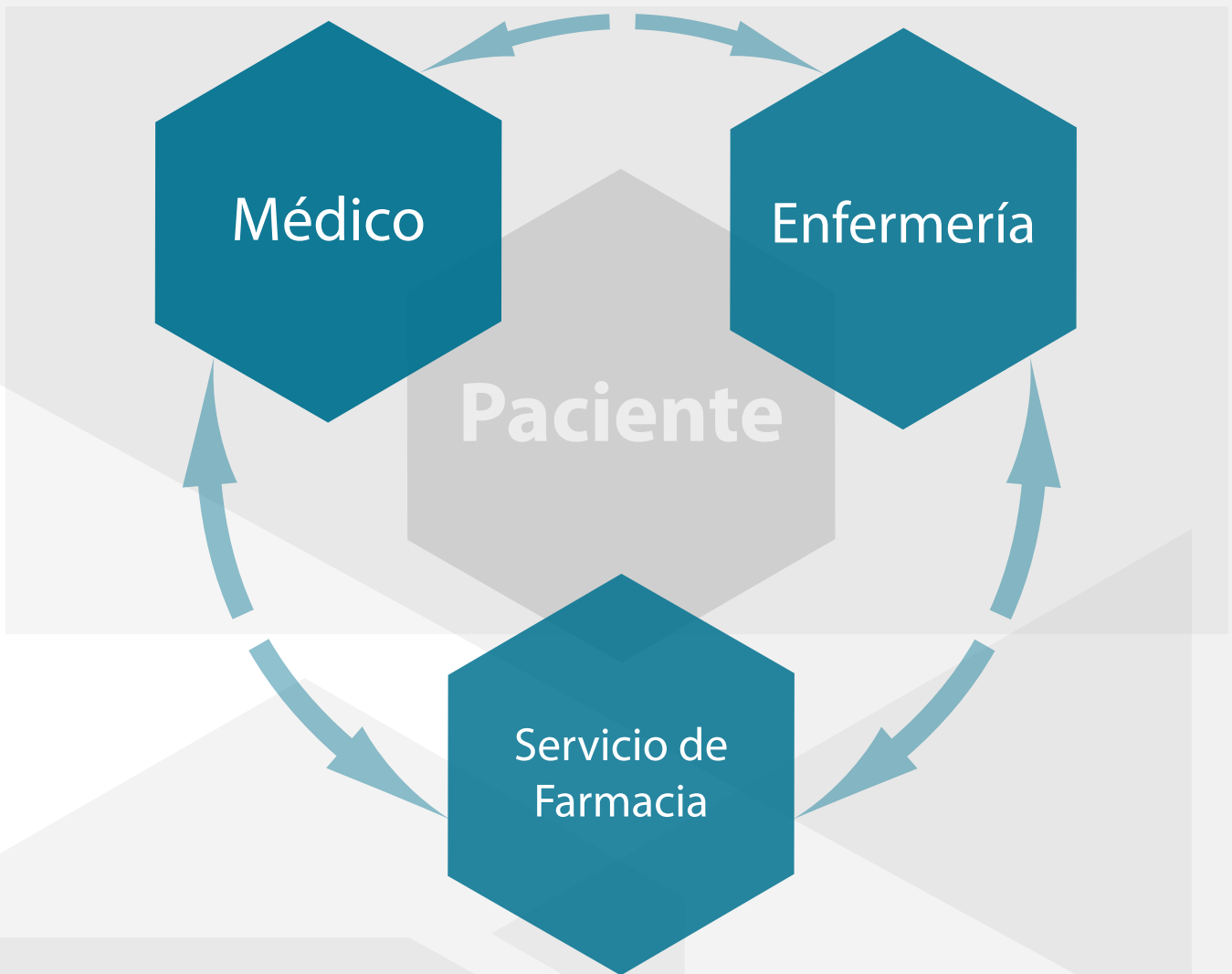

La solución para el paciente hospitalizado...

Una solución, una única plataforma, que responde a todo el paradigma del paciente hospitalizado.

Desarrollado en colaboración con las más prestigiosas instituciones de salud portuguesas.

Prescripción

Una poderosa herramienta de prescripción: sencilla, estructurada e intuitiva

- Prescripción de:
 - Medicamentos
 - Sueros y aditivos
 - Nutrición. (Diets hospitalarias, entéricas y parentéricas)
 - Ordenes terapéuticas, monitorizaciones y vigilancias
 - Medicación domiciliaria
- Prescripción por principio activo
- Búsqueda por nombre comercial y grupo farmacoterapéutico
- Base de datos de “buenas prácticas” de prescripción
- Base de datos de adultos, pediátrica y neonatal
- Prescripción por frecuencias fijas, horas predefinidas, momentos de día y/o planificada (Ciclos, aumento / reducción de dosificación)
- Protocolos clínicos (Institucional y del prescriptor)
- Predefinición de órdenes terapéuticas
- Documentación institucional (protocolos comisión farmacia)
- Informatización completa o workflow de justificaciones de prescripción
- Tratamiento especial para grupos terapéuticos específicos (antibacterianos, estupefacientes..)
- Tablas de pequeños volúmenes (dopamina, dobutamina..)
 - Adultos, Pediátrica, Neonatal
- Tablas de insulina
- Interacciones medicamentosas
- Soluciones de infusión compatibles
- Cálculo de volumen prescrito
- Alertas de dosis máximas y acumulativas
- Alerta de alergias
- Alerta de interacción de medicamentos según condiciones del paciente
- Histórico completo del episodio de ingreso
 - Prescrito
 - Nutrición
 - Dispensado
 - Administrado
 - Registros de enfermería
- Histórico de episodios de ingresos anteriores

The image displays several screenshots of the ST+I clinical software interface. The top section shows the 'Histórico de Urgencia' (Emergency History) window with a table of medications and their dosages. Below it is the 'Medicamentos' (Medications) window, which includes a list of drugs and their parameters. The 'Situaciones' (Situations) window shows various clinical scenarios and their parameters. The 'Folho de prescrição' (Prescription Sheet) window displays a detailed list of prescribed medications, including their names, dosages, frequencies, and dates. The 'Alimentação' (Nutrition) window shows the patient's nutritional status and the type of feeding. The 'Monitorizar, vigiar e atitudes' (Monitor, watch and attitudes) window provides a timeline of the patient's condition and interventions. The 'Interações' (Interactions) window highlights potential drug interactions, such as those involving Ranitidine. The 'Cálculo de Medicamentos' (Medication Calculation) window shows a detailed calculation of medication volumes and dosages.

Farmacia hospitalaria

Una solución única para las más variadas tareas del farmacéutico hospitalario

- Alertas en tiempo real de
 - Nuevas prescripciones
 - Alteraciones en las prescripciones
 - Prescripciones urgentes
 - Traslados de cama
 - Traslado de Servicio
 - Traslado de unidad hospitalaria
 - Cambio en el tipo de distribución
- Interface único de validación de toda prescripción
 - Medicación
 - Medicación domiciliaria
 - Sueros
 - Nutrición entérica y parentérica
- Diversos tipos de distribución
 - Tradicional
 - Unitaria
 - Avanzada
- Diario del farmacéutico
- Avisos para el prescriptor
- Perfil farmacoterapéutico del paciente
- Preparaciones farmacéuticas
- Informatización completa workflow de justificación de prescripción
- Alertas de interacciones y situaciones relacionadas con el paciente
- Control y monitorización total de todo el ciclo de vida del medicamento
- Procesamientos automáticos
- Conexión con base de datos de Agencia Española del Medicamento
- Creación de template para instituciones oficiales
- Report de estupefacientes
- Elaboración de todo tipo de etiquetas y rótulos
- Indicadores
 - Prescripciones
 - Validaciones
 - Actividad farmacéutica
- Histórico
 - Prescripciones
 - Validaciones
- Histórico de episodios de hospitalización anteriores

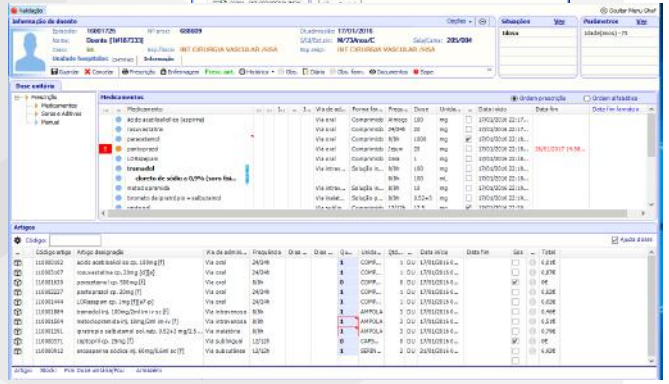
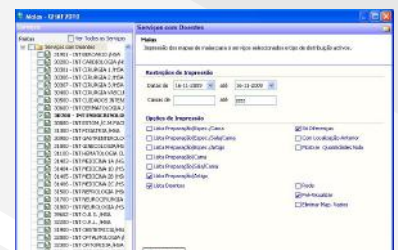
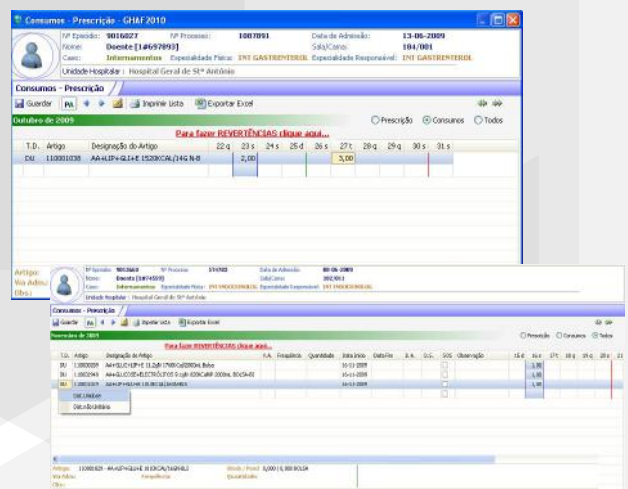
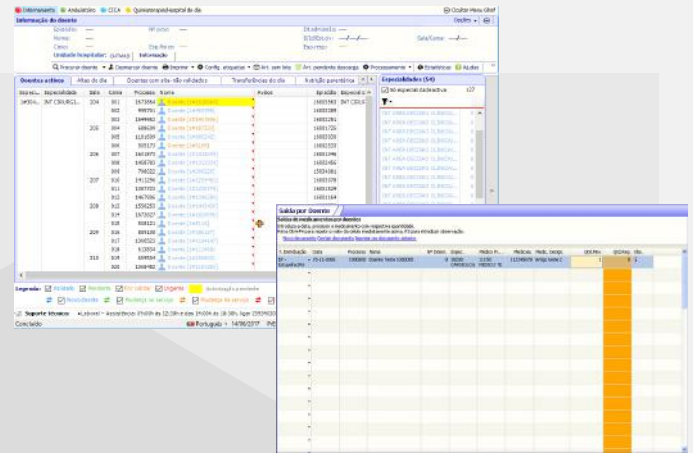

Enfermería

Herramienta que acompaña a lo largo de todo el complejo proceso de enfermería

- Visualización del servicio
 - Escala temporal y por turnos
 - Vista de todo el servicio
 - Vista de "mis pacientes"
 - Actualización de los últimos traslados
- Realización del plan de trabajo
 - Adecuación de la planificación a la dinámica del servicio
 - Replanificación
 - Desplazamiento de tomas esporádicas
 - Reprogramación de las administraciones
- Registro de administraciones
 - Administrado/no administrado
 - Justificaciones para la no administración
 - Registro horario
 - Administración directamente en el plan de enfermería de "mis pacientes"
- Registro de órdenes terapéuticas, monitorizaciones y vigilancias
 - Registro/no registro
 - Justificaciones del no registro
 - Registro horario
 - Administración directamente en el plan de enfermería de "mis pacientes"
- Enfoque y diagnósticos de enfermería
- Asociación de órdenes médicas con intervenciones de enfermería
- Compatibilidad con el lenguaje CIPE
- Diario de enfermería
- Gráficos de señales vitales
- Escalas de Dolor, Braden, Morse...
- Cálculo de balance hídrico
- Hoja de lesiones (heridas,...)
 - Incluye "Body Diagram"
- Planes de prevención
- Impresión de etiquetas
- Impresión de reports de trabajo
- Identificación de enfermero responsable
- Historia del paciente
- Impresión de resumen histórico
 - Ingreso completo
 - Últimas 24 horas
 - Por intervalos de tiempo
- Informes de alta/traslado
- Alta de enfermería
- Historia completa del episodio de hospitalización
- Historia de episodios de hospitalización anteriores

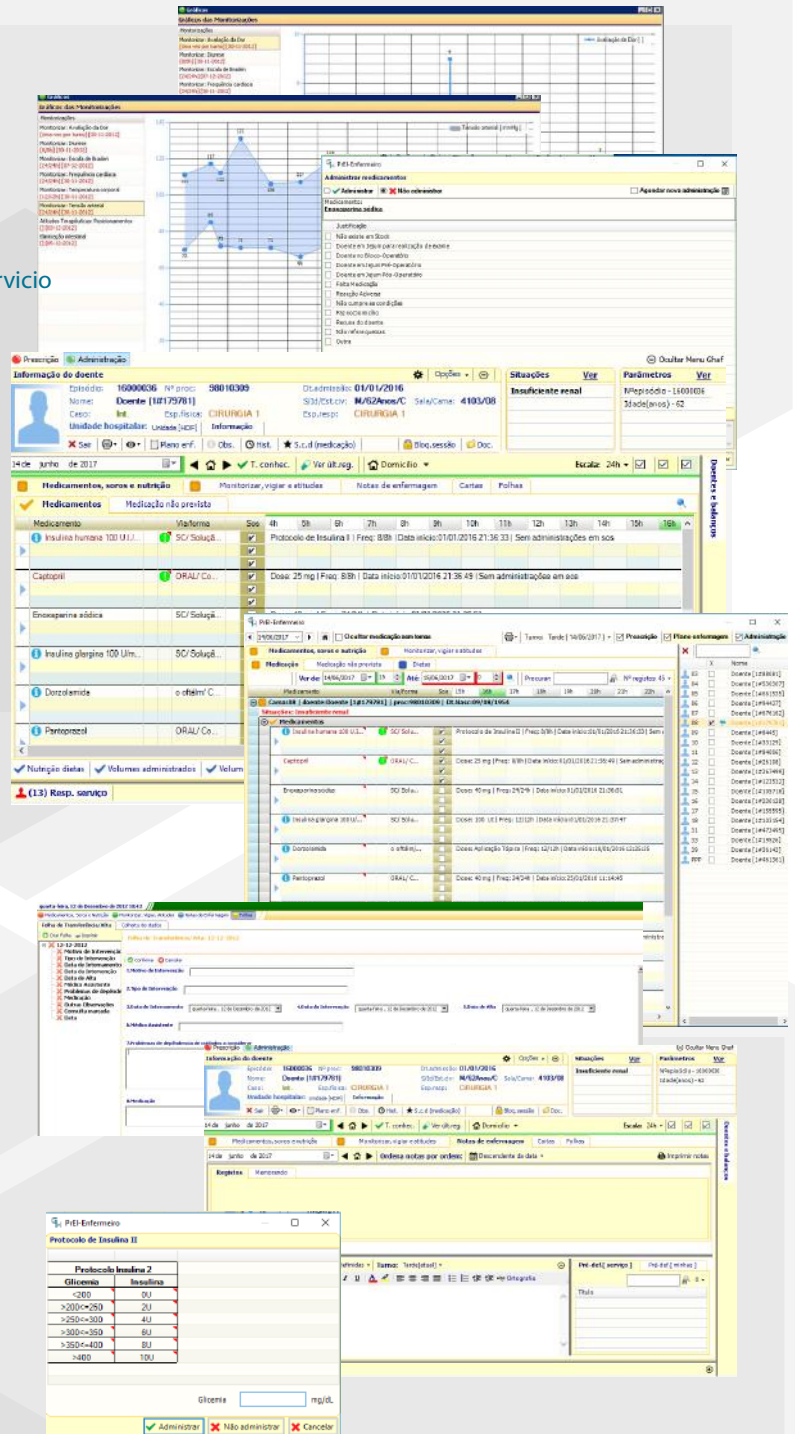

Presencia de ST+I en el mundo

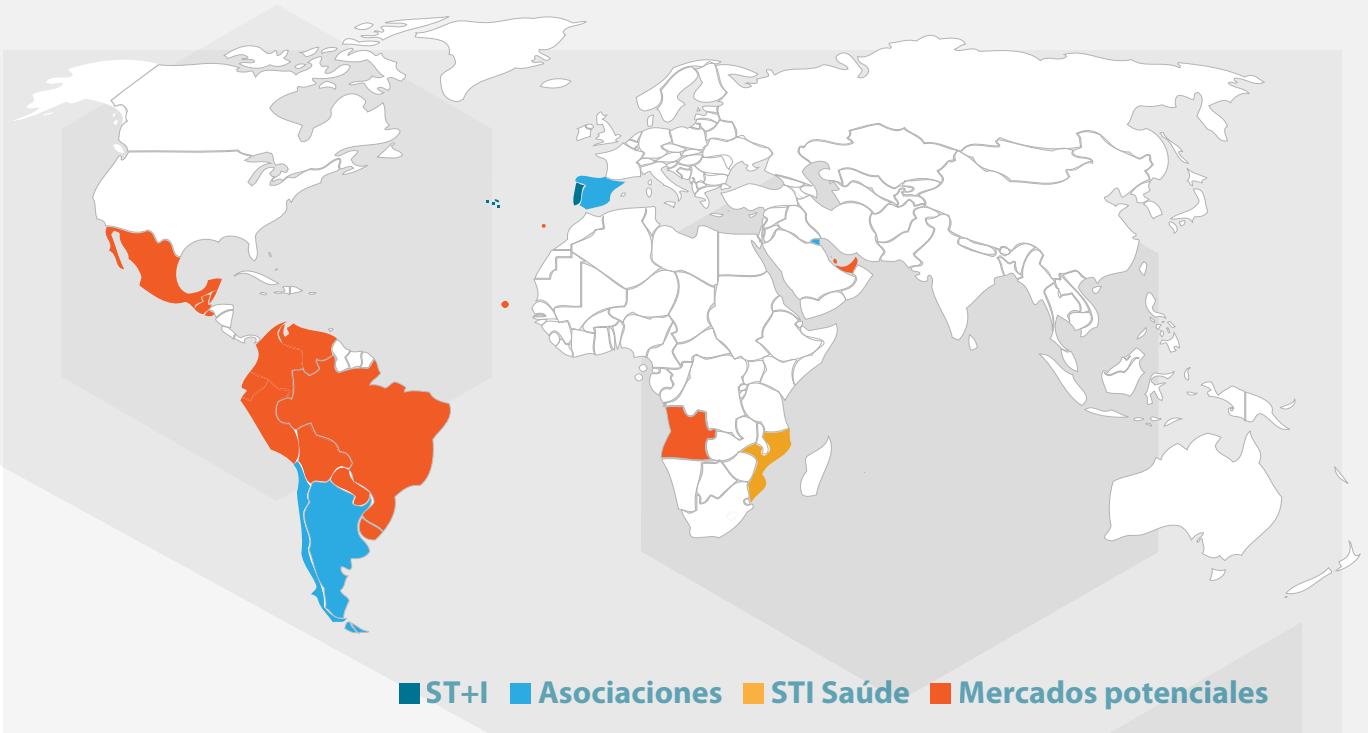

Soluciones



ST+I - más de 25 años pensando en Salud

Portugal:

ST+I- Serviços Técnicos de Informática

Sede: Av. João Paulo II
Bloco 18 r/c Esq.
5000-198 Vila Real

Filial: Centro de Negócios Ideia Atlântico
Av General Carrilho da Silva,
Variante do Fojo
Tenões, Braga, 4719-005 Braga



Gerência:

Paulo Costa
pcosta@sti.pt

Tel. +351 964643067

Filipa Costa
fcosta@sti.pt
Tel. +351 926816587

Direção comercial:

Rui Costa
rcosta@sti.pt

Tel. +351 961600660

Geral:

sti@sti.pt

Tel. +351 259340300

Fax. +351 259340307

<http://www.sti.pt>
<http://www.facebook.com/stmaisi>



www.beehealth.es

BeeHealth
Heros, 15-2 izq
48009 bilbao
<http://www.beehealth.es>

Aitor Aróstegui:
Tel. 649966918

E-mail: aitor.arostegui@beehealth.es

Asier Bolumburu:
Tel. 629148232

E-mail: asier.bolumburu@beehealth.es

Más que ideas... creamos soluciones

IMPDR31_01 NA45_23072018

NORTE2020
PROGRAMA OPERACIONAL REGIONAL DO NORTE

PORTUGAL
2020

UNIÃO EUROPEIA
Fundo Europeu
de Desenvolvimento Regional

