

ST+I - más de 25 años pensando en Salud

Circuito del Medicamento

Hospitalización

Más que ideas... creamos soluciones



Hospitalización

Nuestra misión es

Ser una referencia internacional de alto valor en la salud, garantizando la sostenibilidad del sistema, promoviendo y valorando las alianzas con nuestros partners e invirtiendo en la constante formación y evolución del equipo de trabajo, traduciéndose en un mejor servicio para nuestros clientes.

Por último, que nuestra solución contribuya a alcanzar el principio más noble de toda institución hospitalaria, ayudando a proporcionar un servicio cada vez de mayor calidad a los usuarios de las instituciones que utilizan nuestras soluciones.

ST+I

Más de 25 años pensando en Salud

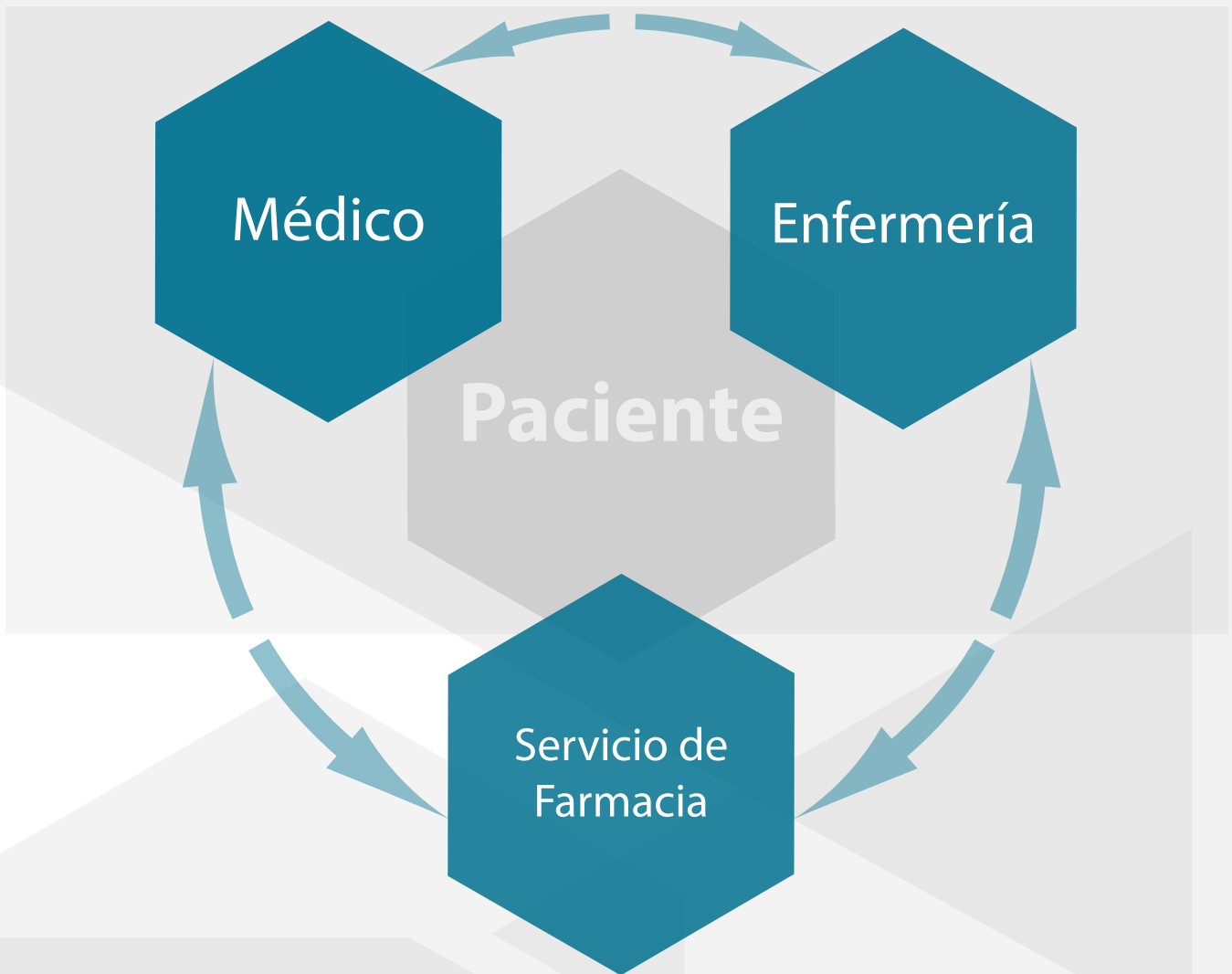

La solución para el paciente hospitalizado...

Una solución, una única plataforma, que responde a todo el paradigma del paciente hospitalizado.

Desarrollado en colaboración con las más prestigiosas instituciones de salud portuguesas.

Prescripción

Una poderosa herramienta de prescripción: sencilla, estructurada e intuitiva

- Prescripción de:
 - Medicamentos
 - Sueros y aditivos
 - Nutrición. (Diets hospitalarias, entéricas y parentéricas)
 - Ordenes terapéuticas, monitorizaciones y vigilancias
 - Medicación domiciliaria
- Prescripción por principio activo
- Búsqueda por nombre comercial y grupo farmacoterapéutico
- Base de datos de “buenas prácticas” de prescripción
- Base de datos de adultos, pediátrica y neonatal
- Prescripción por frecuencias fijas, horas predefinidas, momentos de día y/o planificada (Ciclos, aumento / reducción de dosificación)
- Protocolos clínicos (Institucional y del prescriptor)
- Predefinición de órdenes terapéuticas
- Documentación institucional (protocolos comisión farmacia)
- Informatización completa o workflow de justificaciones de prescripción
- Tratamiento especial para grupos terapéuticos específicos (antibacterianos, estupefacientes..)
- Tablas de pequeños volúmenes (dopamina, dobutamina..)
 - Adultos, Pediátrica, Neonatal
- Tablas de insulina
- Interacciones medicamentosas
- Soluciones de infusión compatibles
- Cálculo de volumen prescrito
- Alertas de dosis máximas y acumulativas
- Alerta de alergias
- Alerta de interacción de medicamentos según condiciones del paciente
- Histórico completo del episodio de ingreso
 - Prescrito
 - Nutrición
 - Dispensado
 - Administrado
 - Registros de enfermería
- Histórico de episodios de ingresos anteriores

The image displays several screenshots of the ST+I clinical software interface, illustrating its various modules and data presentation:

- Histórico de Urgencia:** A summary table of medications administered, including dates, medication names (e.g., Paracetamol, Diazepam, Diclofenac), routes, and dosages.
- Situaciones e parámetros:** A detailed patient profile window showing vital signs (e.g., temperature, heart rate, weight) and clinical parameters (e.g., albumin, creatinine) with status indicators.
- Folho de prescrição:** A comprehensive prescription sheet for a patient, listing medications, frequencies, and dosages, along with sections for parenteral nutrition and monitoring orders.
- Interacciones:** A window highlighting potential drug interactions, such as the interaction between Ranitidina and Furosemida.
- Cálculo de Volumen:** A complex calculation tool for determining fluid volumes, featuring a grid for patient weight and a graph showing the resulting volume over time.

Farmacia hospitalaria

Una solución única para las más variadas tareas del farmacéutico hospitalario

- Alertas en tiempo real de
 - Nuevas prescripciones
 - Alteraciones en las prescripciones
 - Prescripciones urgentes
 - Traslados de cama
 - Traslado de Servicio
 - Traslado de unidad hospitalaria
 - Cambio en el tipo de distribución
- Interface único de validación de toda prescripción
 - Medicación
 - Medicación domiciliaria
 - Sueros
 - Nutrición entérica y parentérica
- Diversos tipos de distribución
 - Tradicional
 - Unitaria
 - Avanzada
- Diario del farmacéutico
- Avisos para el prescriptor
- Perfil farmacoterapéutico del paciente
- Preparaciones farmacéuticas
- Informatización completa workflow de justificación de prescripción
- Alertas de interacciones y situaciones relacionadas con el paciente
- Control y monitorización total de todo el ciclo de vida del medicamento
- Procesamientos automáticos
- Conexión con base de datos de Agencia Española del Medicamento
- Creación de template para instituciones oficiales
- Report de estupefacientes
- Elaboración de todo tipo de etiquetas y rótulos
- Indicadores
 - Prescripciones
 - Validaciones
 - Actividad farmacéutica
- Histórico
 - Prescripciones
 - Validaciones
- Histórico de episodios de hospitalización anteriores

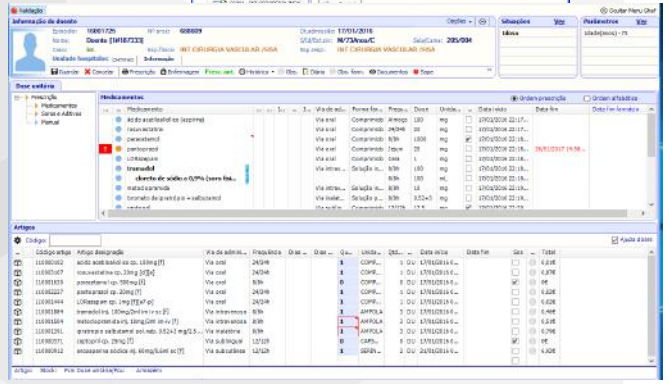
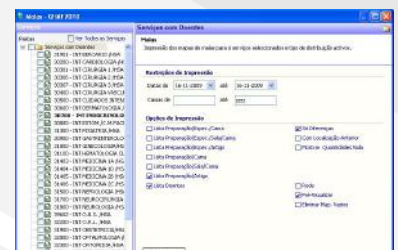
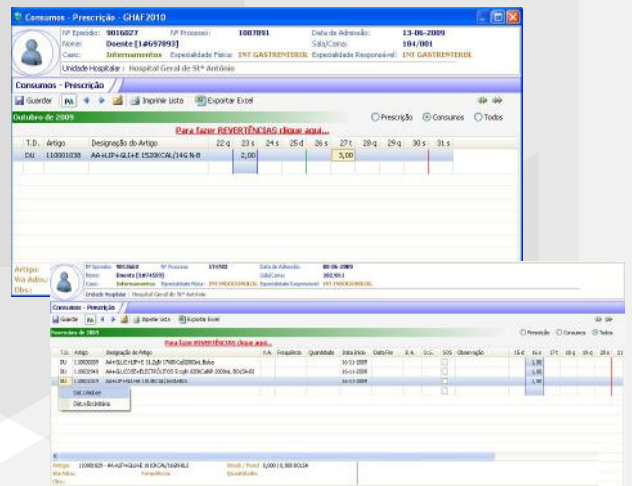
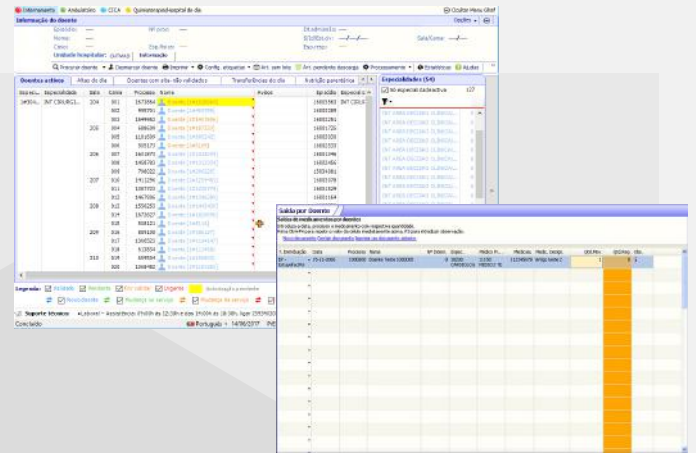

Enfermería

Herramienta que acompaña a lo largo de todo el complejo proceso de enfermería

- Visualización del servicio
 - Escala temporal y por turnos
 - Vista de todo el servicio
 - Vista de "mis pacientes"
 - Actualización de los últimos traslados
- Realización del plan de trabajo
 - Adecuación de la planificación a la dinámica del servicio
 - Replanificación
 - Desplazamiento de tomas esporádicas
 - Reprogramación de las administraciones
- Registro de administraciones
 - Administrado/no administrado
 - Justificaciones para la no administración
 - Registro horario
 - Administración directamente en el plan de enfermería de "mis pacientes"
- Registro de órdenes terapéuticas, monitorizaciones y vigilancias
 - Registro/no registro
 - Justificaciones del no registro
 - Registro horario
 - Administración directamente en el plan de enfermería de "mis pacientes"
- Enfoque y diagnósticos de enfermería
- Asociación de órdenes médicas con intervenciones de enfermería
- Compatibilidad con el lenguaje CIPE
- Diario de enfermería
- Gráficos de señales vitales
- Escalas de Dolor, Braden, Morse...
- Cálculo de balance hídrico
- Hoja de lesiones (heridas,...)
 - Incluye "Body Diagram"
- Planes de prevención
- Impresión de etiquetas
- Impresión de reports de trabajo
- Identificación de enfermero responsable
- Historia del paciente
- Impresión de resumen histórico
 - Ingreso completo
 - Últimas 24 horas
 - Por intervalos de tiempo
- Informes de alta/traslado
- Alta de enfermería
- Historia completa del episodio de hospitalización
- Historia de episodios de hospitalización anteriores

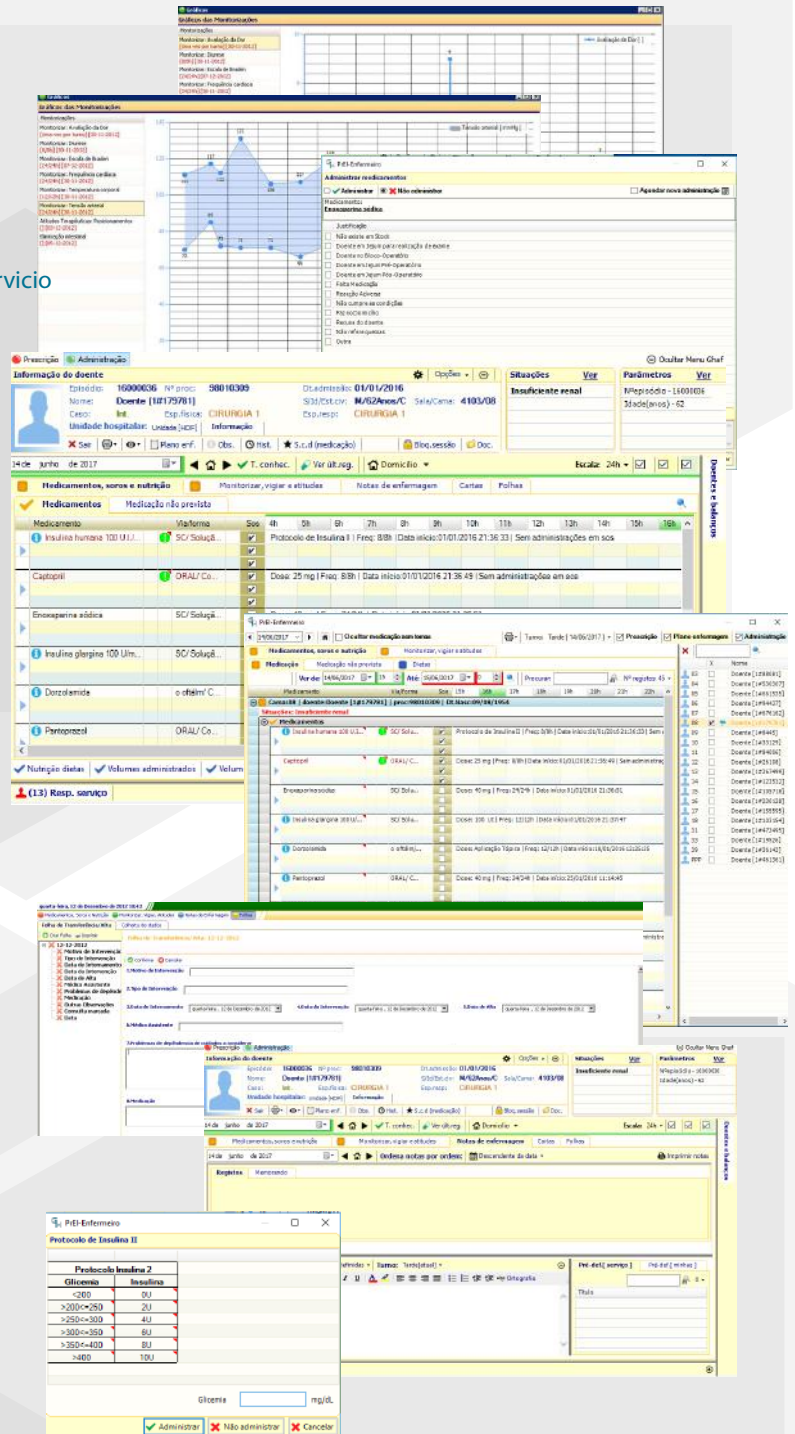

Presencia de ST+I en el mundo

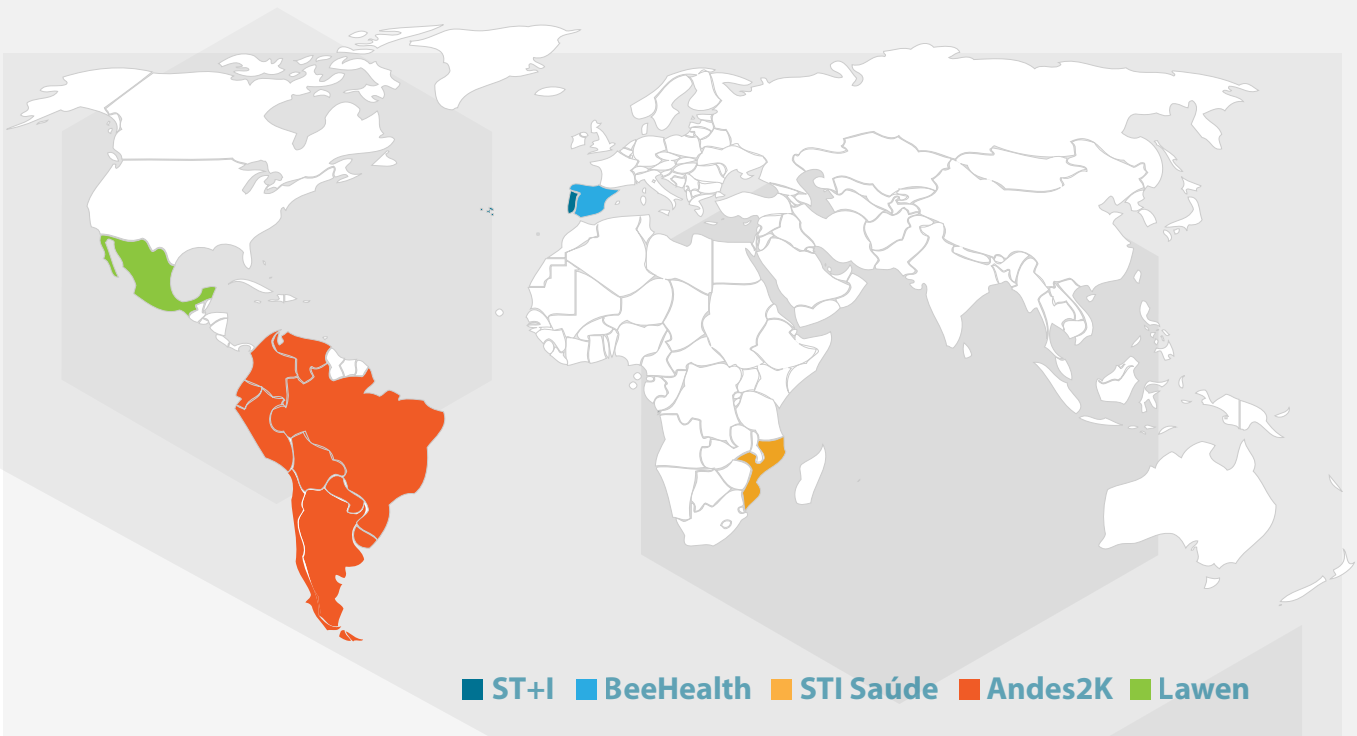

Soluciones

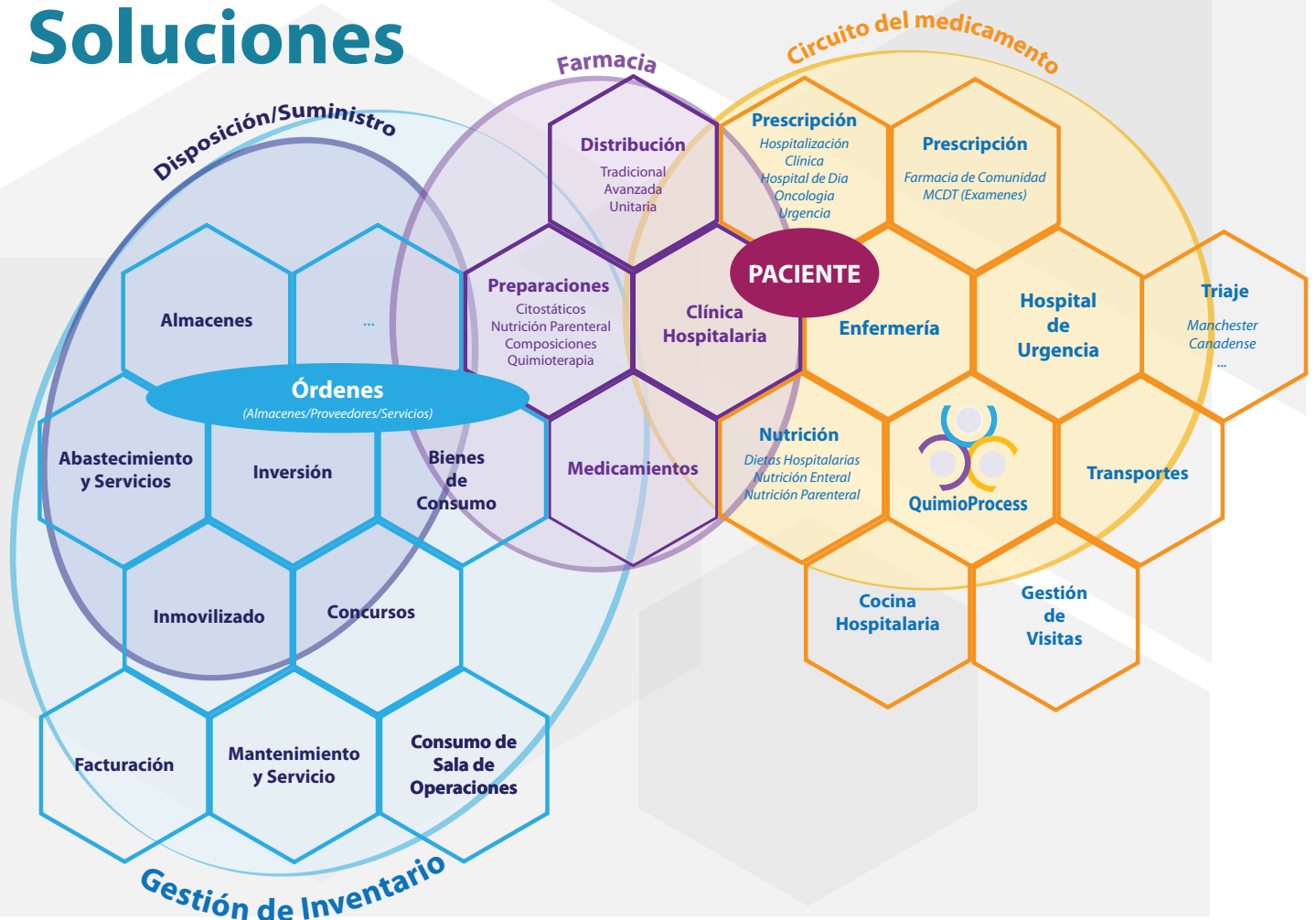

ST+I - más de 25 años pensando en Salud

Portugal:

ST+I- Serviços Técnicos de Informática, Unipessoal
Av. João Paulo II
Bloco 18 r/c Esq.
5000-198 Vila Real



Paulo Costa :
pcosta@sti.pt
Tel. +351 964643067

Rui Costa:
rcosta@sti.pt
Tel. +351 961600660

E-mail sti@sti.pt
Tel. +351 259340300
Fax. +351 259340307
<http://www.sti.pt>
<http://www.facebook.com/stmaisi>



LAWEN de MÉXICO
Tecnología y Servicios

LAWEN de MÉXICO
Nuevo León 73, piso 4, La Condesa,
Ciudad de México

Fernando Schell Solar – Socio - Director
Tel. +52 1(55) 5407 2180
fshell@lawen.mx

Carlos Welsh Canelo – Socio - Director
Tel. +569 89227778
cwelsh@lawen.mx

María Paz Schell Rosales – Director Clínico
Tel. +52 1(55) 5438 8924
mpsshell@lawen.mx

Más que ideas... creamos soluciones