

# Imobilizado

Patrimônio

Amortizações

Abates

Transferências

Projetos de  
Financiamento

Mapas Modelos

Consultas específicas

Contratos de Manutenção



Mais que ideias... Criamos Soluções...

# Imobilizado

## A ST+I tem como missão

Contribuir para que Portugal seja uma referência Internacional de elevado valor, nos domínios da Saúde, garantindo a sustentabilidade da ST+I, promovendo e valorizando as parcerias com os nossos Fornecedores e apostando na constante formação e evolução da nossa equipa, resultando num melhor Serviço prestado aos nossos clientes.

Finalmente, que a nossa solução sirva o princípio mais nobre de qualquer Instituição Hospitalar, ajudando a prestar um serviço cada vez de mais qualidade aos utentes das Instituições utilizadoras das nossas soluções.

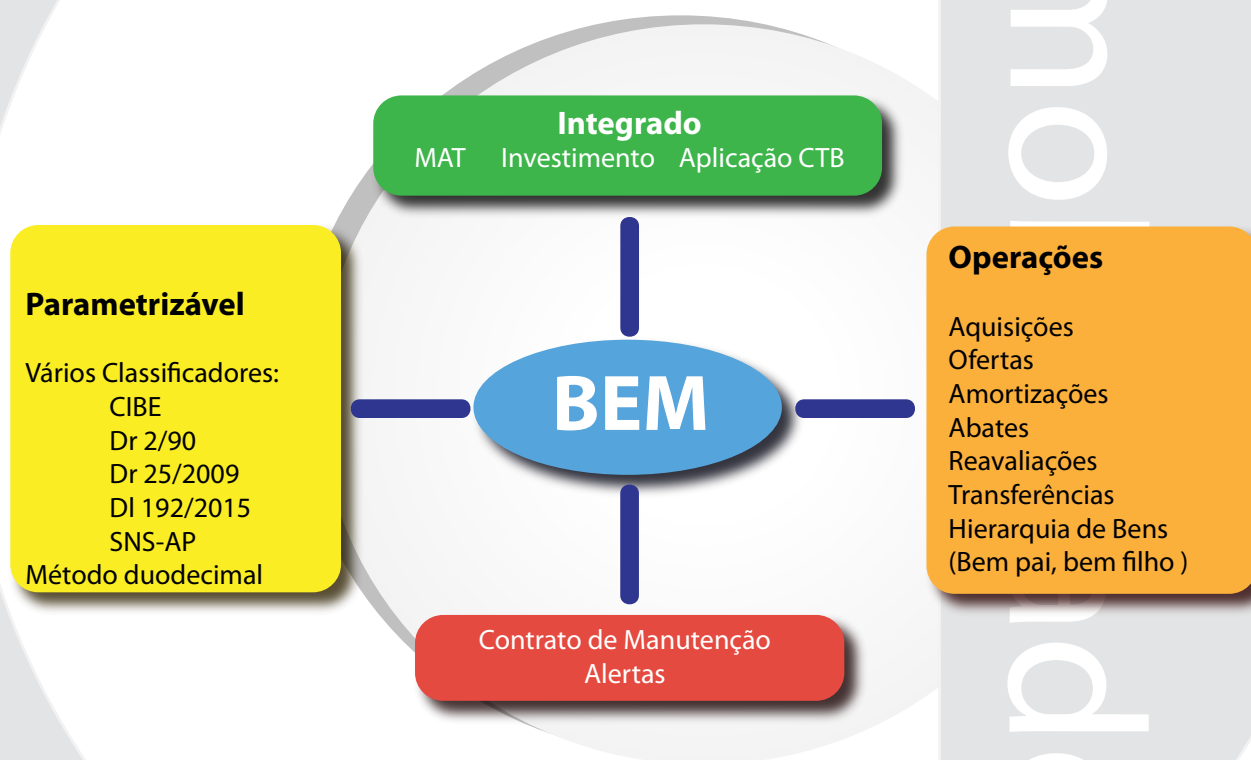

Uma solução, uma única plataforma, que dá resposta a todo o paradigma do Imobilizado Hospitalar.

Desenvolvido em parceria com as mais conceituadas instituições de Saúde nacionais.

## A solução para o Imobilizado...

# Património

Módulo responsável pela gestão do património da instituição

Tipos de bens de imobilizado:

- Móveis
- Imóveis
- Veículos
- Etc.

Registo das características de determinado equipamento:

- Designação de equipamento
- Tipo de aquisição
- Tipo de bem
- Contas contabilísticas
- Custos de compra
- Código CIBE

Gestão de obras em curso

- Possibilidade de associar vários equipamentos a um bem
- Gestão da vida útil de um bem

Contratos de manutenção:

- Criação e gestão de contratos com adição de bens
- Integração com o módulo de investimento:
  - Caso exista, integra os bens tendo em conta o documento de entrada

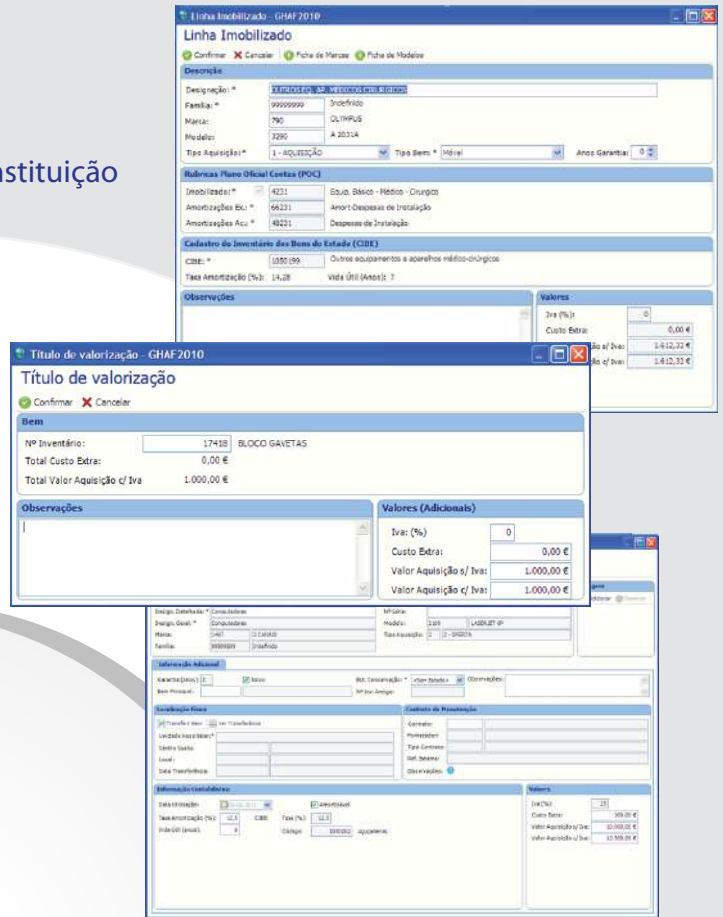

Contratos de manutenção

| Código | Designação                             | Data Início      | Data Renovação   | Ref. externa |
|--------|--|------------------|------------------|--------------|
| 1      | Parceira Microsoft                     | 31-10-2017 00... | 02-08-2017 00... |              |
| 10     | Cloudnet - Cloud SP                    | 13-12-2017 00... | 13-10-2017 00... |              |
| 11     | Oracle Cloud Service                   | 22-10-2017 00... | 20-07-2017 00... |              |
| 12     | NOS                                    | 08-02-2018 00... | 08-01-2018 00... |              |
| 13     | Vodafone - Plus                        | 27-07-2017 00... | 27-06-2017 00... |              |
| 14     | Vodafone - Móvel                       | 06-02-2018 00... | 06-01-2018 00... |              |
| 15     | Vodafone - Banda Larga Móvel           | 16-02-2018 00... | 16-02-2018 00... |              |
| 16     | Movistar                               | 31-12-2017 00... | 30-11-2017 00... |              |
| 17     | Imposto Unico de Circulação - 16-16-10 | 28-02-2018 00... | 28-01-2018 00... |              |
| 21     | Imposto Unico de Circulação - 64-64-08 | 13-01-2018 00... | 11-12-2017 00... |              |
| 2      | Imposto Unico de Circulação - 51-11-11 | 22-11-2017 00... | 22-10-2017 00... |              |
| 19     | Parceira Oracle                        | 15-03-2018 00... | 15-02-2018 00... |              |
| 20     | Imposto Unico de Circulação - 41-40-31 | 14-03-2018 00... | 14-02-2018 00... |              |
| 21     | Imposto Unico de Circulação - 73-72-08 | 18-08-2018 00... | 18-07-2018 00... |              |
| 22     | ColoRD                                 | 11-12-2018 00... | 09-10-2018 00... |              |
| 23     | ARC Leas                               | 18-08-2017 00... | 18-07-2017 00... |              |
| 24     | Phoxgear                               | 01-02-2018 00... | 01-01-2018 00... |              |
| 3      | ASSTT                                  | 06-08-2017 00... | 06-09-2017 00... |              |
| 4      | SAPNET                                 | 11-07-2017 00... | 11-06-2017 00... |              |
| 5      | SapMety                                | 11-12-2018 00... | 11-11-2018 00... |              |
| 6      | Edcom                                  | 05-07-2018 00... | 05-06-2018 00... |              |
| 7      | CITEC                                  | 08-12-2017 00... | 08-09-2017 00... |              |
| 8      | SeaHealth                              | 01-01-2018 00... | 01-12-2017 00... |              |
| 9      | Astetic                                | 04-02-2018 00... | 04-01-2018 00... |              |

Contratos de manutenção

Form for creating a maintenance contract. It includes fields for 'Documento', 'Nº contrato', 'Tipo', 'Designação', 'Fabricador', 'Conceção', 'Data Início', 'Data Fim', 'Data Renovação', and 'Ref. Externa'. There are also checkboxes for 'Avançar', 'Substituição de peças', and 'Manutenção regular'. A 'Valores negociados' section shows 'Valor Inicial' and 'Valor Final' both at 0,00 €. A 'Valores' section shows 'Iva (%)' at 0, 'Valor a/ Iva' at 0,00 €, and 'Valor a/ Iva' at 0,00 €.

Contratos de manutenção

Buttons: Listar, Inserir/Corrigir, Adicionar bens

Gravar Cancelar Procurar: Nº Reg: 1

| Nº Inv.  | Designação do bem | Designação da linha | Data de Utiliza... | Nº de série | Código CCU |
|----------|-------------------|---------------------|--------------------|-------------|------------|
| 20170135 | Renault Clio      | Viaturas            | 23-10-2015 15...   |             | 101100     |

# Funcionalidades

A vida útil de um bem

- Ligação com o investimento
  - Integração de documentos de entrada
  - Carregamento quase total de toda a informação do bem

- Registo do documento de compra
  - Número do documento
  - Identificação do fornecedor
  - Tipo de documento
  - Data do documento
  - Número da encomenda
  - Concurso adjudicado

- Inserção de novos bens
  - Possibilidade de gerar um número de inventário automático ou manual

- Tipo de bem
- Conta POC
- Tipo de aquisição
- Conta CIBE
- Número de serie
- Data de utilização
- Contrato de manutenção
- Etiqueta
- Taxa de amortização
- Estado de conservação

- Operações sobre bens
  - Abates
  - Agendamento de abates
  - Amortizações
  - Agendamento de amortizações
  - Reavaliações

- Gestão da localização dos bens
  - Transferência entre serviços
  - Transferência entre locais do mesmo serviço

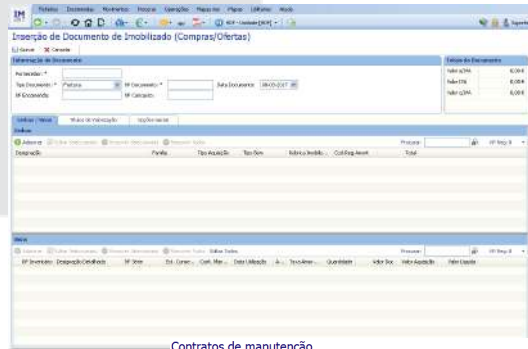

### Contratos de manutenção

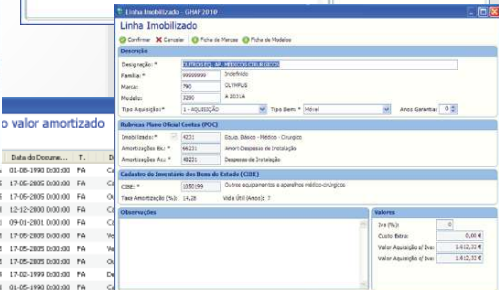
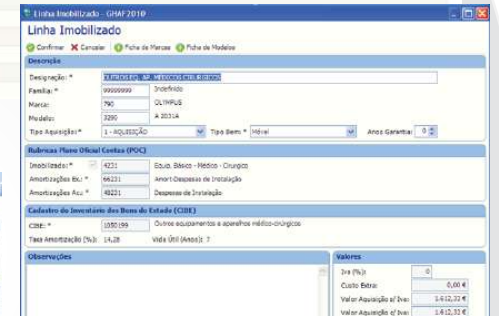
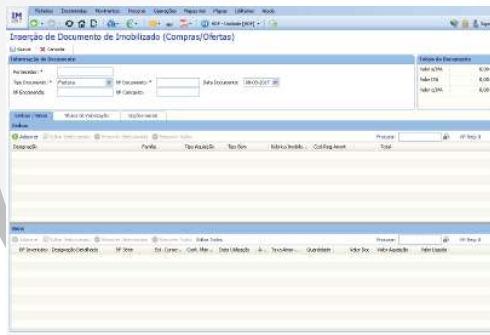
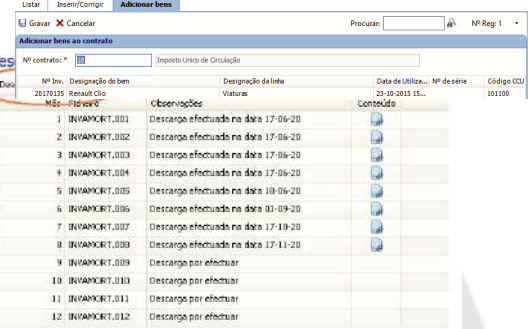

| Nº | Descrição               | Quantidade | Data de Início | Data de Fim | FA         | Cl    |    |
|----|-------------------------|------------|----------------|-------------|------------|-------|----|
| 1  | Carro                   | 1          | 01-08-1993     | 03-03-00    | FA         | C     |    |
| 2  | Cadeira                 | 1          | 2005           | 17-05-2005  | 03-00      | FA    |    |
| 3  | Mesa quadr              | 1          | 2005           | 17-05-2005  | 03-00      | FA    |    |
| 4  | Cama de hospitaliza     | 240        | 2005           | 12-10-2005  | 03-00      | FA    |    |
| 5  | Carro quadr             | 156        | 2005           | 09-01-2001  | 03-00      | FA    |    |
| 6  | Veredador               | 1          | 2005           | 17-05-2005  | 03-00      | FA    |    |
| 7  | Consola de ventilador   | 1          | 2005           | 17-05-2005  | 03-00      | FA    |    |
| 8  | Motor de ventilador     | 1021351    | 1              | 2005        | 17-05-2005 | 03-00 | FA |
| 9  | Motor de ventilador     | 22         | 1999           | 17-05-1999  | 03-00      | FA    |    |
| 10 | Carro de limpeza        | 241        | 1994           | 01-05-1993  | 03-00      | FA    |    |
| 11 | Balde Persico 1/2 Balde | 111        | 1994           | 09-09-1994  | 03-00      | FA    |    |
| 12 | Bomba                   | 308023515  | 204            | 2005        | 03-07-2003 | 03-00 | FA |
| 13 | Bomba                   | 308023517  | 204            | 2005        | 03-07-2003 | 03-00 | FA |
| 14 | Motor condico           | 1          | 2005           | 17-05-2005  | 03-00      | FA    |    |
| 15 | Suaviza                 | 240        | 2005           | 10-05-2003  | 03-00      | FA    |    |
| 16 | Bomba                   | 1          | 2005           | 17-05-2005  | 03-00      | FA    |    |
| 17 | Cadeira                 | 1          | 2005           | 17-05-2005  | 03-00      | FA    |    |
| 18 | Cadeira                 | 1          | 2005           | 17-05-2005  | 03-00      | FA    |    |
| 19 | Cadeira                 | 1          | 2005           | 17-05-2005  | 03-00      | FA    |    |
| 20 | Cadeira                 | 1          | 2005           | 17-05-2005  | 03-00      | FA    |    |
| 21 | Cadeira                 | 1          | 2005           | 17-05-2005  | 03-00      | FA    |    |
| 22 | Motor de televisao      |            |                |             |            |       |    |
| 23 | Motor                   |            |                |             |            |       |    |
| 24 | Motor                   |            |                |             |            |       |    |
| 25 | Impressora              | 420002     |                |             |            |       |    |
| 26 | Madeira                 |            |                |             |            |       |    |
| 27 | Condico                 |            |                |             |            |       |    |
| 28 | Computador              | 158394     |                |             |            |       |    |
| 29 | Computador              | 602963     |                |             |            |       |    |
| 30 | Computador de televisao |            |                |             |            |       |    |
| 31 | Telemovel de Manobras   |            |                |             |            |       |    |
| 32 | Arquivo farmacia        |            |                |             |            |       |    |
| 33 | Secretaria              |            |                |             |            |       |    |

### Abates (Mês 8/12 - Agosto)

| Nº    | Designação              | Tipo | Valor | Valor | Valor | Valor | Valor | Valor | Valor | Valor |
|-------|-------------------------|------|-------|-------|-------|-------|-------|-------|-------|-------|
| VI 24 | Motor                   |      |       |       |       |       |       |       |       |       |
| VI 25 | Impressora              |      |       |       |       |       |       |       |       |       |
| VI 26 | Madeira                 |      |       |       |       |       |       |       |       |       |
| VI 27 | Condico                 |      |       |       |       |       |       |       |       |       |
| VI 28 | Computador              |      |       |       |       |       |       |       |       |       |
| VI 29 | Computador              |      |       |       |       |       |       |       |       |       |
| VI 30 | Computador de televisao |      |       |       |       |       |       |       |       |       |
| VI 31 | Telemovel de Manobras   |      |       |       |       |       |       |       |       |       |
| VI 32 | Arquivo farmacia        |      |       |       |       |       |       |       |       |       |
| VI 33 | Secretaria              |      |       |       |       |       |       |       |       |       |

| #  | Localização Atual | #  | Val. Cont. | #  | Reav. | #  | Reav. |
|----|-------------------|----|------------|----|-------|----|-------|
| 1  |                   | 1  |            | 1  |       | 1  |       |
| 2  |                   | 2  |            | 2  |       | 2  |       |
| 3  |                   | 3  |            | 3  |       | 3  |       |
| 4  |                   | 4  |            | 4  |       | 4  |       |
| 5  |                   | 5  |            | 5  |       | 5  |       |
| 6  |                   | 6  |            | 6  |       | 6  |       |
| 7  |                   | 7  |            | 7  |       | 7  |       |
| 8  |                   | 8  |            | 8  |       | 8  |       |
| 9  |                   | 9  |            | 9  |       | 9  |       |
| 10 |                   | 10 |            | 10 |       | 10 |       |
| 11 |                   | 11 |            | 11 |       | 11 |       |
| 12 |                   | 12 |            | 12 |       | 12 |       |
| 13 |                   | 13 |            | 13 |       | 13 |       |
| 14 |                   | 14 |            | 14 |       | 14 |       |
| 15 |                   | 15 |            | 15 |       | 15 |       |
| 16 |                   | 16 |            | 16 |       | 16 |       |
| 17 |                   | 17 |            | 17 |       | 17 |       |
| 18 |                   | 18 |            | 18 |       | 18 |       |
| 19 |                   | 19 |            | 19 |       | 19 |       |
| 20 |                   | 20 |            | 20 |       | 20 |       |
| 21 |                   | 21 |            | 21 |       | 21 |       |
| 22 |                   | 22 |            | 22 |       | 22 |       |
| 23 |                   | 23 |            | 23 |       | 23 |       |
| 24 |                   | 24 |            | 24 |       | 24 |       |
| 25 |                   | 25 |            | 25 |       | 25 |       |
| 26 |                   | 26 |            | 26 |       | 26 |       |
| 27 |                   | 27 |            | 27 |       | 27 |       |
| 28 |                   | 28 |            | 28 |       | 28 |       |
| 29 |                   | 29 |            | 29 |       | 29 |       |
| 30 |                   | 30 |            | 30 |       | 30 |       |
| 31 |                   | 31 |            | 31 |       | 31 |       |
| 32 |                   | 32 |            | 32 |       | 32 |       |
| 33 |                   | 33 |            | 33 |       | 33 |       |

# Outras funcionalidades e consultas

Funcionalidades que tornam o módulo de imobilizado capaz de fazer face a todas as questões referentes à vida de um bem

- Projeto de financiamento de bens
  - Associação de bens
  - Definição de taxa de financiamento
  - Amortização segundo o definido em cima

- Gestão de grandes reparações

- Hierarquização de bens
  - Bens integradores e bens integrados

- Alteração de números de inventário

- Consultas
  - Listagens de bens
  - Listagens de marcas
  - Listagem de módulos
  - Listagem de localizações

- Históricos
  - Amortizações
    - Por mês
    - Por conta POC
    - Por CIBE
    - Por serviço
  - Aquisições
  - Abates

- Mapas modelo
  - Modelo 31
  - Modelo 32.1
  - Modelo F4

- Consultas específicas
  - Parametrização à escolha do utilizador

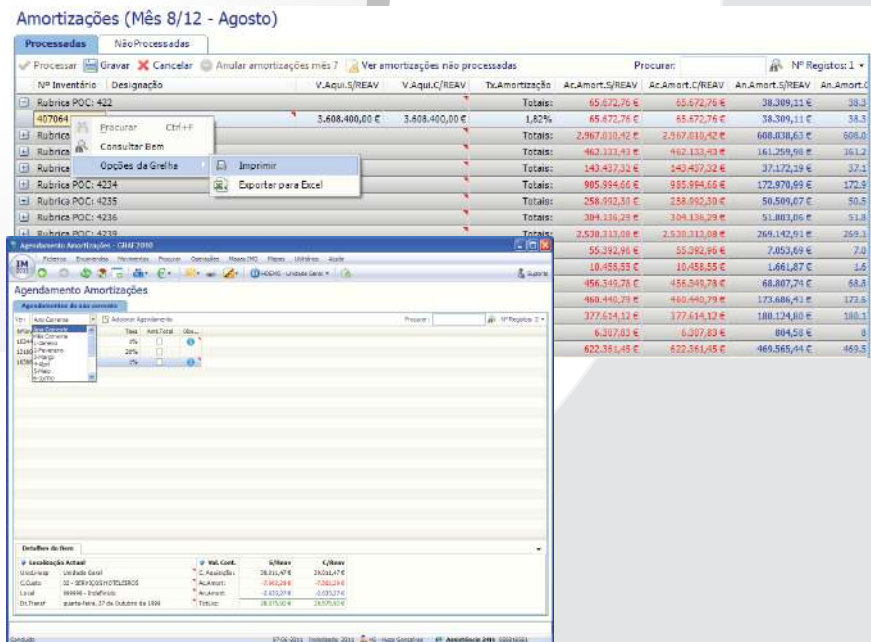
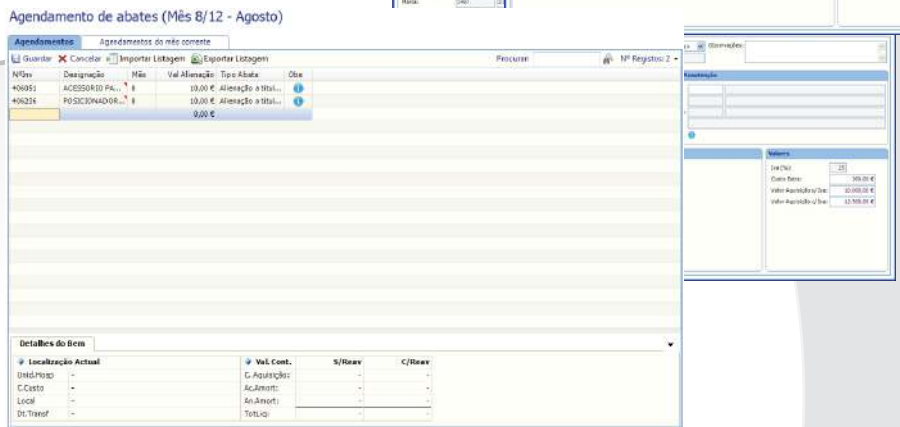



# Mercados

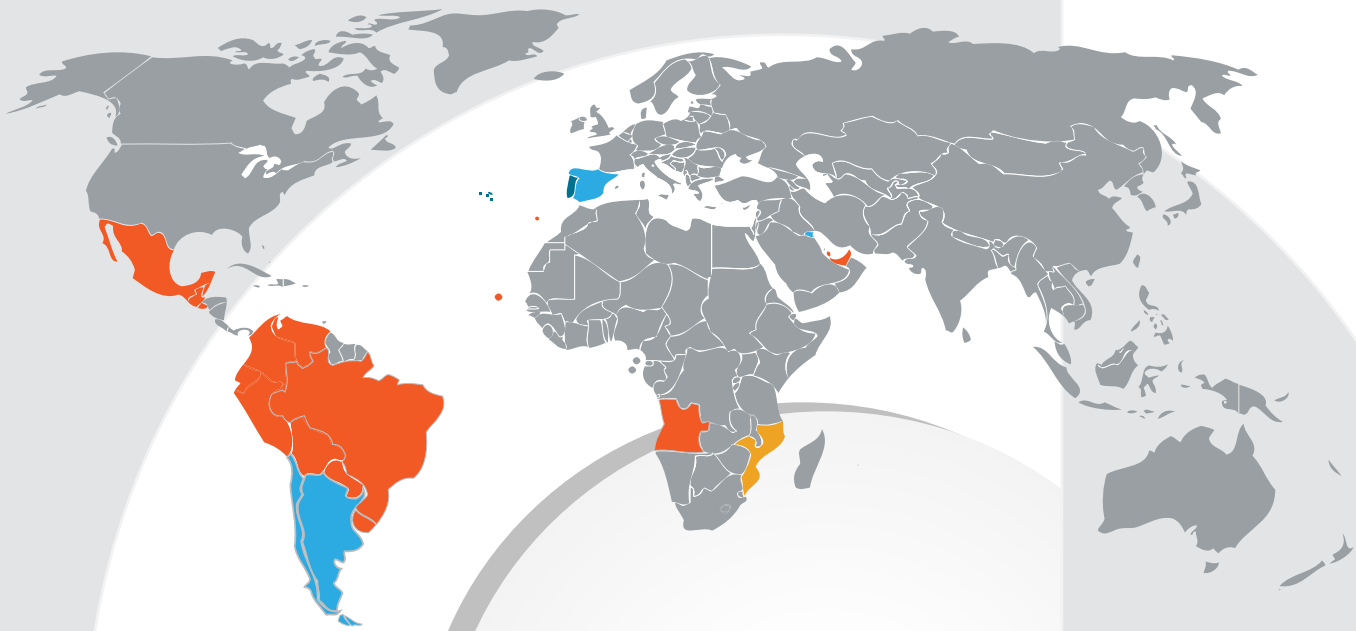

■ ST+I ■ Parcerias ■ STI Saúde ■ Mercados potenciais

# Soluções

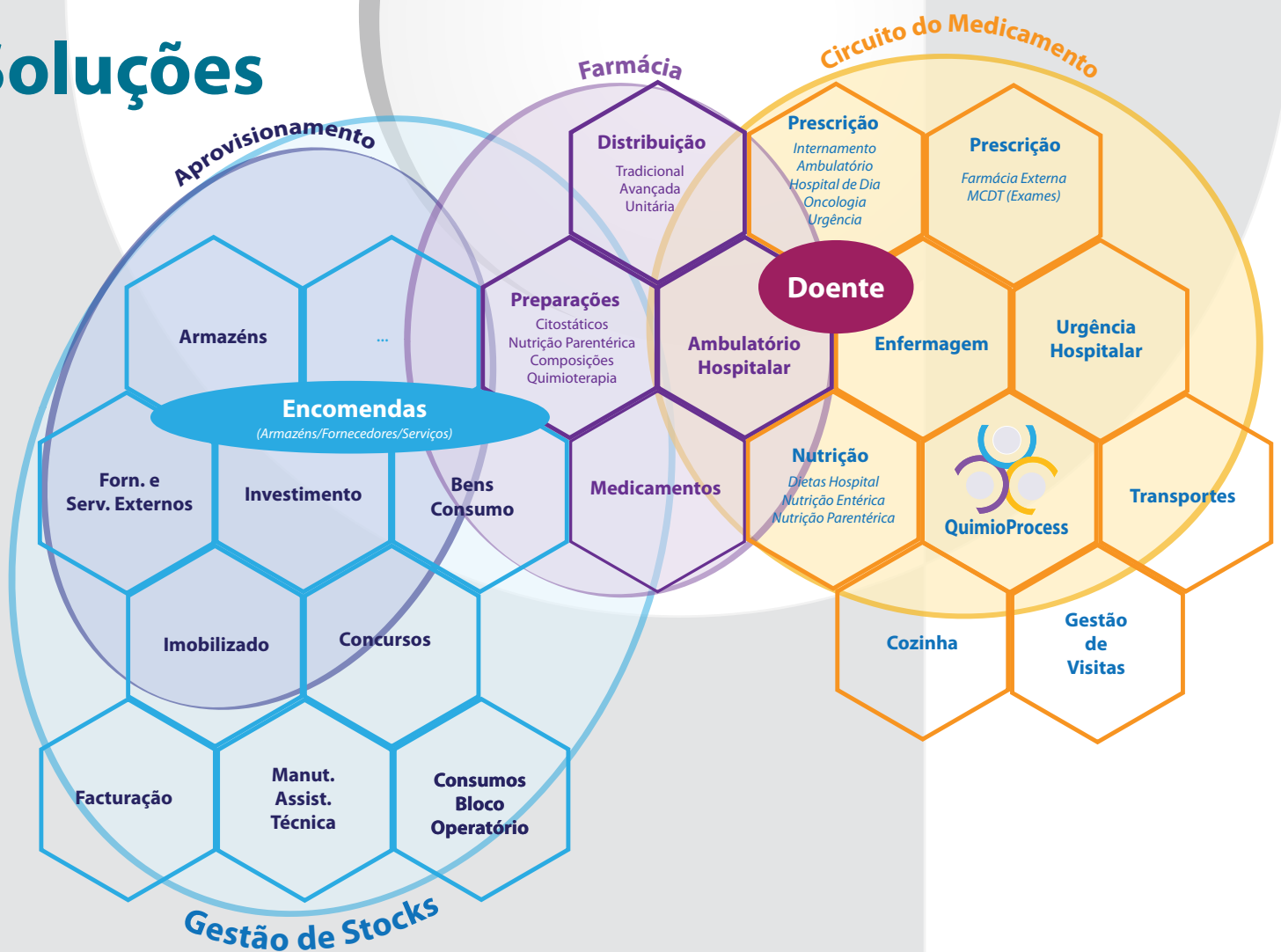

Mais que ideias... Criamos Soluções...

Imobilizado

### Portugal:

ST+I- Serviços Técnicos de Informática

Sede: Av. João Paulo II  
Bloco 18 r/c Esq.  
5000-198 Vila Real

Filial: Centro de Negócios Ideia Atlântico  
Av General Carrilho da Silva,  
Variante do Fojo  
Tenões, Braga, 4719-005 Braga



Gerência:  
Paulo Costa  
pcosta@sti.pt  
Tel. +351 964643067

Filipa Costa  
fcosta@sti.pt  
Tel. +351 926816587

Direção comercial:  
Rui Costa  
rcosta@sti.pt  
Tel. +351 961600660

Geral:  
sti@sti.pt  
Tel. +351 259340300  
Fax. +351 259340307

<http://www.sti.pt>  
<http://www.facebook.com/stmaisi>

### Moçambique:

STI SAUDE - Serviços Tecnologia de Informação para Saúde, Lda.  
Maputo



Carlos Azevedo  
cazevedo@stisaude.co.mz  
Tel. +258 824240264

Nelson Carrigo  
ncarrico@stisaude.co.mz  
Tel. +258 828134228

E-mail [stisaude@stisaude.co.mz](mailto:stisaude@stisaude.co.mz)  
<http://www.stisaude.co.mz>  
<http://www.facebook.com/stisaude>

