

Circuito do Medicamento

# Internamento

**Prescrição**

**Validação  
Farmácia**

**Dose  
Unitária**

**Alertas**

**Administração**

**Monitorizações**



**Mais que ideias... Criamos Soluções...**

# Circuito do Medicamento Internamento

## A ST+I tem como missão

Ser uma referência Internacional de elevado valor, nos domínios da Saúde, garantindo a sustentabilidade das empresas STI, promovendo e valorizando as parcerias com os nossos Fornecedores e apostando na constante formação e evolução da nossa equipa, resultando num melhor Serviço prestado aos nossos clientes.

Finalmente, que a nossa solução sirva o princípio mais nobre de qualquer Instituição Hospitalar, ajudando a prestar um serviço cada vez de mais qualidade aos utentes das Instituições utilizadoras das nossas soluções.

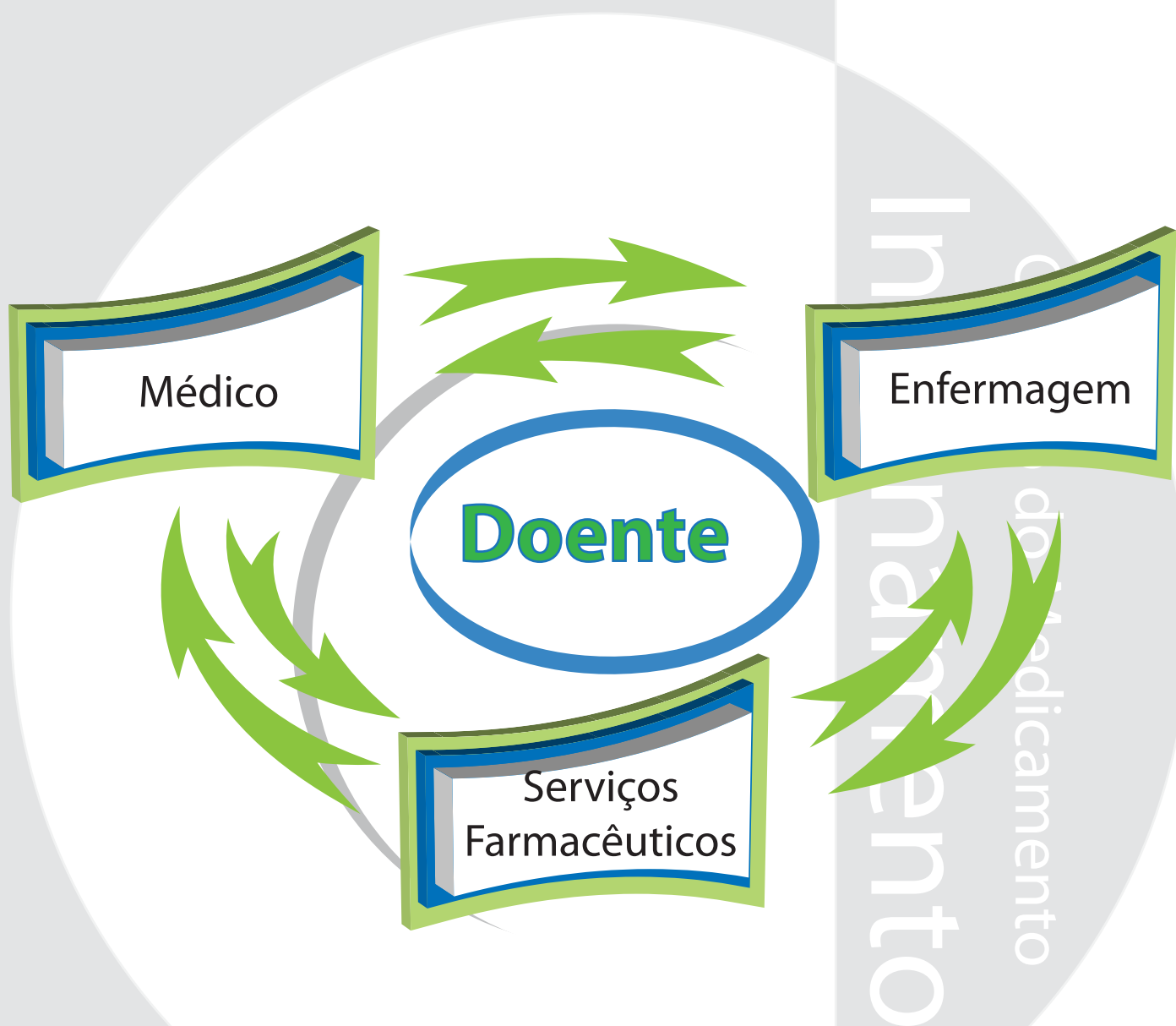

Uma solução, uma única plataforma, que dá resposta a todo o paradigma do Internamento Hospitalar.

Desenvolvido em parceria com as mais conceituadas instituições de Saúde nacionais.

## A solução para o Internamento...

# Prescrição

Uma poderosa ferramenta de prescrição: simples, organizada e intuitiva

- Prescrição de:
  - Medicamentos
  - Soros e aditivos
  - Nutrição (Diets hospitalares, Entérica e Parentérica)
  - Atitudes Terapêuticas, Monitorizações e Vigilâncias
  - Medicação domiciliária
- Prescrição por princípio ativo
- Procura por nome comercial e grupo farmacoterapêutico
- Base de dados de “boas práticas” de prescrição
- Base de dados de adulto, pediátrica e neonatal
- Prescrição por frequências fixas, horas predefinidas, momentos, planos (ciclos e progressão/desmame)
- Protocolos Clínicos (institucionais e do prescritor)
- Perfis de Atitudes Terapêuticas
- Documentação institucional (documentos CFT)
- Informatização de todo o “Workflow” de justificações
- Tratamento especial para grupo terapêuticos específicos (Antibacterianos, Estupefacientes...)
- Tabelas de Pequenos Volumes (dopamina, dobutamina...)
  - Adultos
  - Pediátrica
  - Neonatal
- Tabelas de Insulina
- Interações Medicamentosas
- Veículos de Perfusão compatíveis
- Cálculo do volume prescrito
- Alerta de doses máximas e cumulativas
- Alerta de Alergias
- Alerta de interação de medicamentos com Situações do Doente
- Histórico de todo o episódio de Internamento
  - Prescrito
  - Nutrição
  - Dispensado
  - Administrado
  - Registos de enfermagem
- Histórico de episódios de Internamento anteriores

The image displays several overlapping screenshots of a medical software interface. The top window shows 'Histórico de Urgência' with a table of medication history. Below it, the 'Medicamentos' window displays a list of drugs with their parameters. The 'Folha de prescrição' window shows a detailed prescription form for a patient named 'Doente (189445)'. The 'Interações Medicamentosas' window highlights a warning for 'Ranitidina' and 'Comprimido Revestido'. The 'Tabelas de Pequenos Volumes' window shows a graph and a table for calculating medication volumes. The 'Tabelas de Insulina' window shows a table for insulin dosing. The interface is clean and professional, with a blue and white color scheme.

# Farmácia Hospitalar

Uma solução única para as mais variadas tarefas do farmacêutico hospitalar

- Alertas em tempo real de:
  - Novas prescrições
  - Alterações
  - Prescrições urgentes
  - Mudanças de cama
  - Mudanças de serviço
  - Mudanças de unidade hospitalar
  - Mudanças tipo de distribuição
- Interface único de validação de toda a prescrição
  - Medicação
  - Medicação Domiciliária
  - Soros
  - Nutrição Entérica e Parentérica
- Diversos tipos de distribuição
  - Tradicional
  - Unitária
  - Avançada
- Diário Farmacêutico
- Avisos para o prescritor
- Perfil farmacoterapêutico do Doente
- Tratamento dos manipulados
- Informatização de todo o "Workflow" de justificações
- Alertas de interações e situações relacionadas com o doente
- Controlo e monitorização total de todo o ciclo de vida do medicamento
- Processamentos automáticos
- Ligação ao CHNM e Informed
- Criação de template de consumos Informed
- Report de Estupefacientes Informed
- Elaboração todo o tipo de Etiquetas e Rótulos
- Indicadores
  - Prescrições
  - Validações
  - Atividade farmacêutica
  - ...
- Histórico
  - Prescrições
  - Validações
- Histórico de episódios anteriores

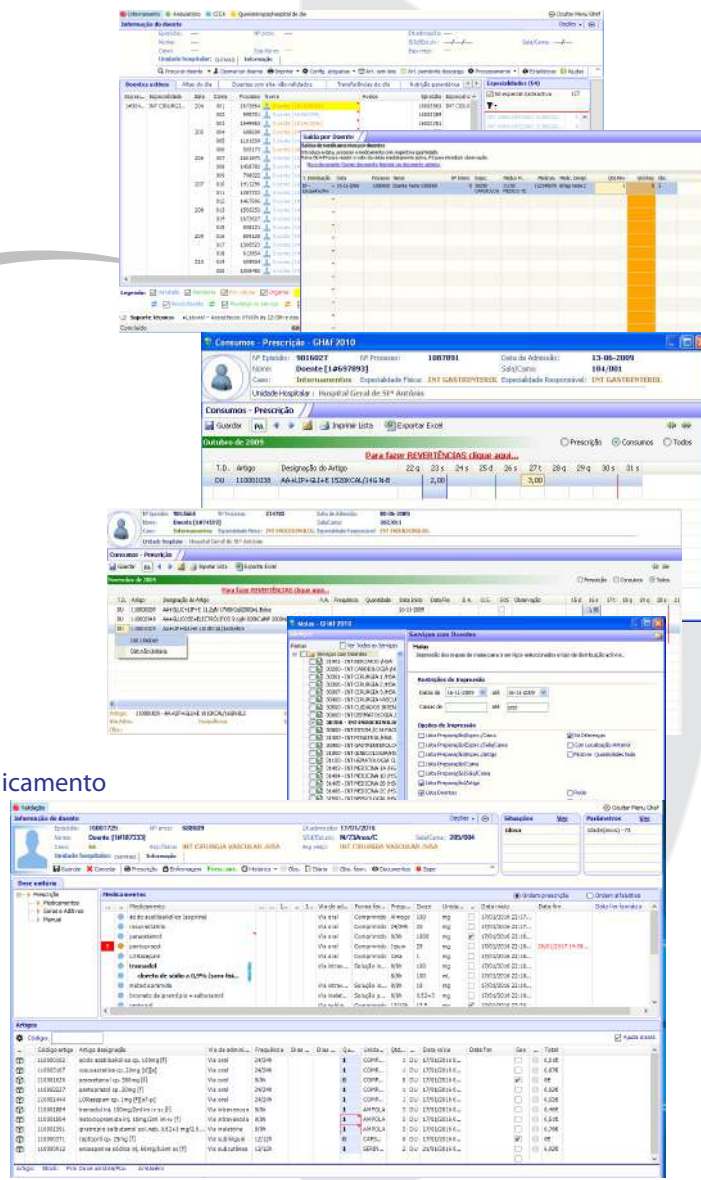



# Enfermagem

Ferramenta que acompanha todo o complexo processo de enfermagem

- Vista de Enfermagem
  - Escala temporal e por turnos
  - Vista de todo o serviço
  - Vista dos "Meus doentes"
  - Vista das últimas transferências
- Realização do plano de Trabalho
  - Adequar o plano à lógica do Serviço
  - Replaneamento
  - Arrastos de tomas esporádicas
  - Reagendamento
- Registo das Administrações
  - Administração / Não administração
  - Justificações para a não administração
  - Registo horário
  - Administração no plano dos "Meus doentes"
- Registo de Monitorizações
  - Registo Não registo
  - Justificações para a não registo
  - Registo horário
  - Registo no plano dos "Meus doentes"
- Focos e Diagnósticos de Enfermagem
- Associação de intervenções de Enfermagem
- Compatível com linguagem CIPE
- Diário de Enfermagem
- Gráficos de Sinais Vitais
- Escalas de Dor, Braden, Morse...
- Cálculo do Balanço Hídrico
- Folha de Feridas
  - Inclui "Body Diagram"
- Planos de Prevenção
- Impressão de Etiquetas
- Impressão de "Reports" de trabalho
- Definição de Enfermeiro Responsável
- História do Doente
  - Todo o Internamento
  - Últimas 24 horas
  - por intervalo de tempo
- Cartas de Alta/Transferência
- Altas de Enfermagem
- Histórico de todo o episódio de Internamento
- Histórico de episódios de Internamentos anteriores

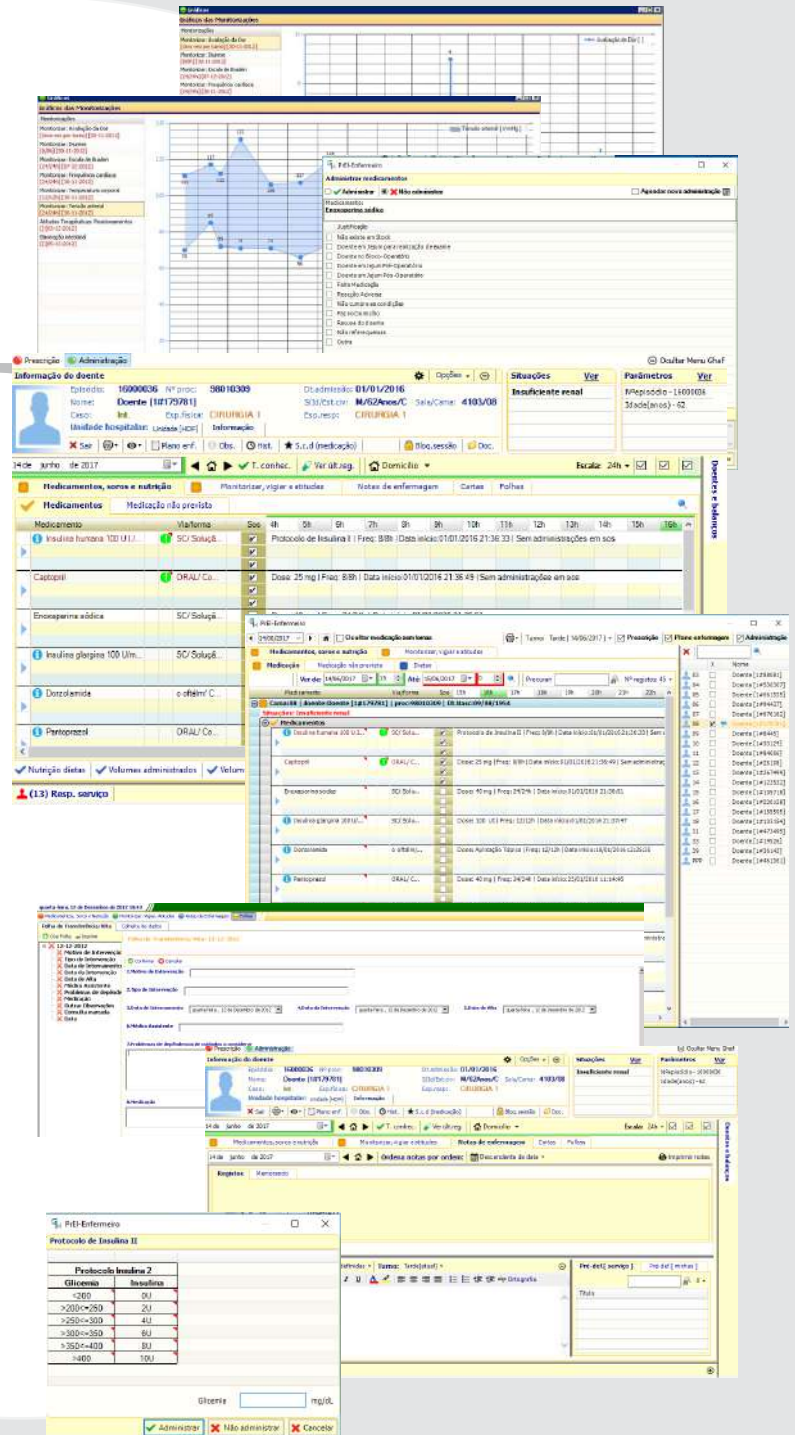

# Mercados

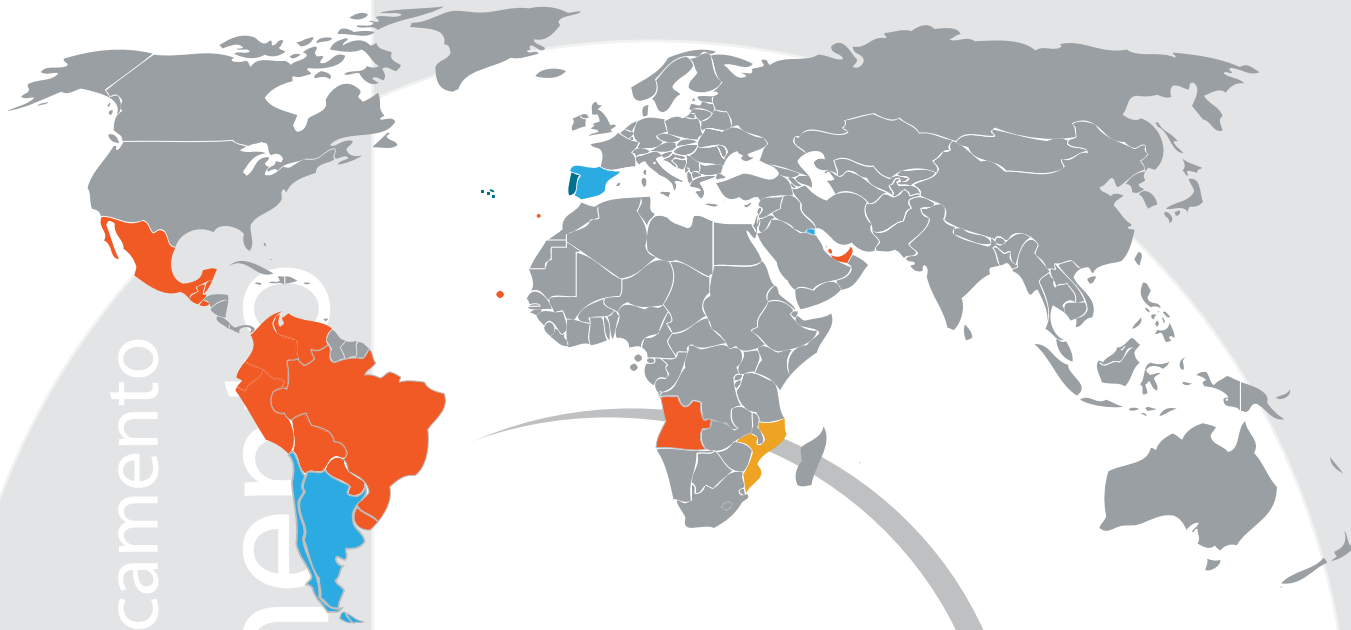

■ ST+I ■ Parcerias ■ STI Saúde ■ Mercados potenciais

# Soluções

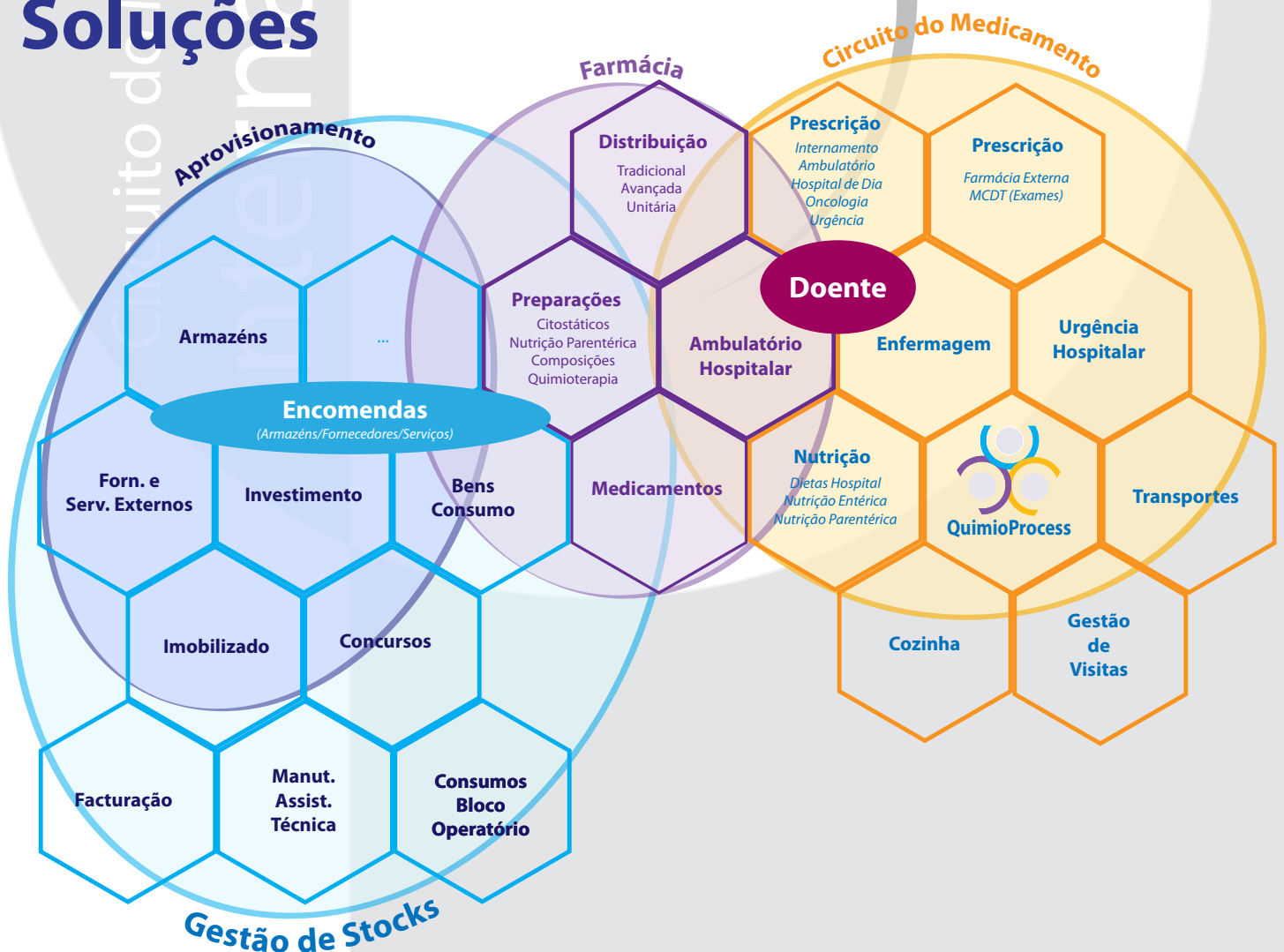

Mais que ideias... Criamos Soluções...

# Circuito do Medicamento Internamento

## Portugal:

ST+I- Serviços Técnicos de Informática

Sede: Av. João Paulo II  
Bloco 18 r/c Esq.  
5000-198 Vila Real

Filial: Centro de Negócios Ideia Atlântico  
Av General Carrilho da Silva,  
Variante do Fojo  
Tenões, Braga, 4719-005 Braga



Gerência:  
Paulo Costa  
pcosta@sti.pt  
Tel. +351 964643067

Filipa Costa  
fcosta@sti.pt  
Tel. +351 926816587

Direção comercial:  
Rui Costa  
rcosta@sti.pt  
Tel. +351 961600660

Geral:  
sti@sti.pt  
Tel. +351 259340300  
Fax. +351 259340307

<http://www.sti.pt>  
<http://www.facebook.com/stmaisi>

## Moçambique:

STI SAUDE - Serviços Tecnologia de Informação para Saúde, Lda.  
Maputo



Carlos Azevedo  
cazevedo@stisaude.co.mz  
Tel. +258 824240264

Nelson Carrico  
ncarrico@stisaude.co.mz  
Tel. +258 828134228

E-mail [stisaude@stisaude.co.mz](mailto:stisaude@stisaude.co.mz)  
<http://www.stisaude.co.mz>  
<http://www.facebook.com/stisaude>

