

# Transportes

Prescrição transporte

Programados/  
Urgentes

Autorizações

Serviço Social

Controlo de  
Percurso

Sugestão de Agrupamento

Conferência de Facturas



Mais que ideias... Criamos Soluções...

# Transportes

## A ST+I tem como missão

Contribuir para que Portugal seja uma referência Internacional de elevado valor, nos domínios da Saúde, garantindo a sustentabilidade da ST+I, promovendo e valorizando as parcerias com os nossos Fornecedores e apostando na constante formação e evolução da nossa equipa, resultando num melhor Serviço prestado aos nossos clientes.

Finalmente, que a nossa solução sirva o princípio mais nobre de qualquer Instituição Hospitalar, ajudando a prestar um serviço cada vez de mais qualidade aos utentes das Instituições utilizadoras das nossas soluções.

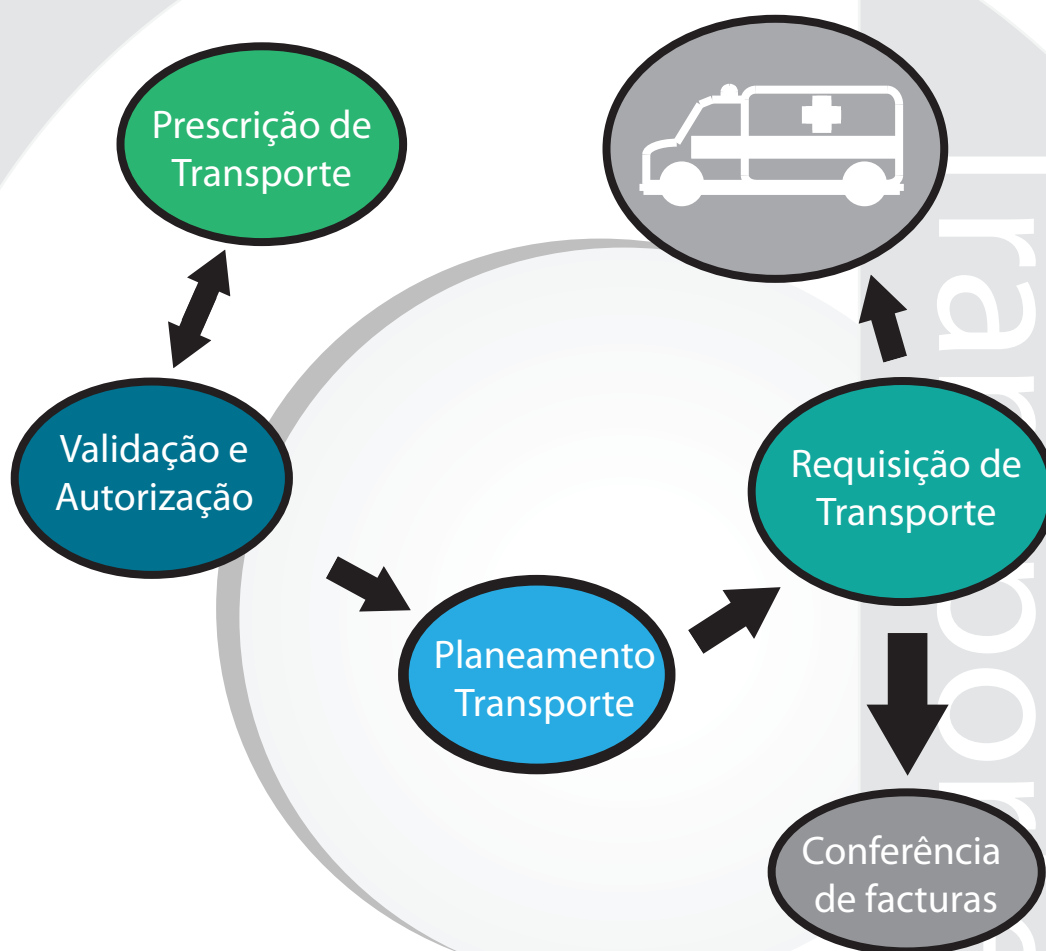

Uma solução, uma única plataforma, que dá resposta a todo o paradigma do Transporte de doentes...

Desenvolvido em parceria com as mais conceituadas instituições de Saúde Nacionais.

## A solução para o Transporte de Doentes...

# Prescrição Transportes

Modelo robusto que permite simplificar o pedido de transporte

- Pedido de Transporte
  - Urgente
  - Não Urgente
  - Critico
- Transporte sem agendamento
- Transportes Múltiplos
- Origens e destinos mais frequentes
- Justificação clínica
- Tipo de Transporte
  - Ambulâncias
  - Ambulâncias Medicalizadas
  - Ambulância individual
  - ...
- Equipamento necessário
- Acompanhamento
- Histórico de Transportes
- Formulário Configurável
- Pedido pelo Administrativo
  - Validação pelo médico
  - Completar pedido com informação clínica
- Validação de pedido
- Serviço Social

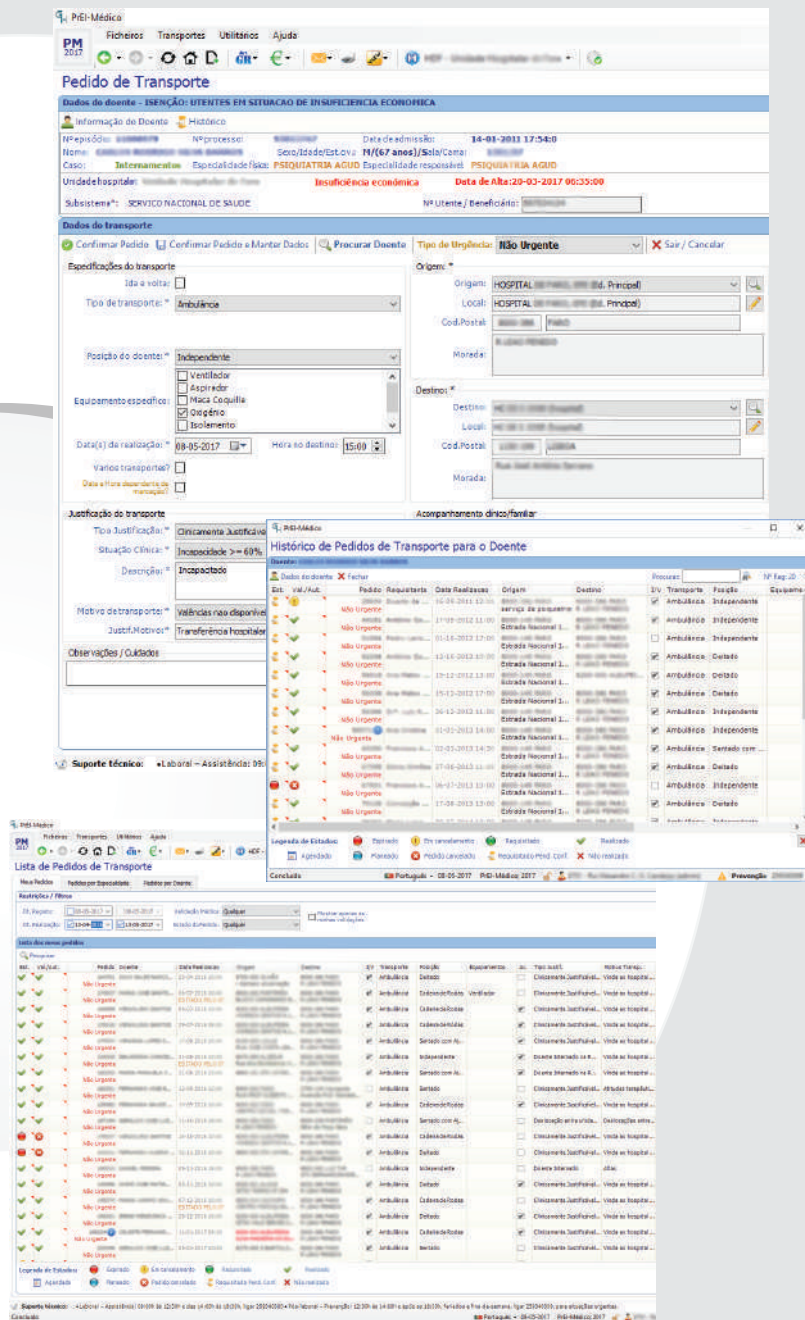

# Planeamento do Transporte

Concebido para facilitar e otimizar a gestão complexa dos transportes hospitalares

- Visualização dos pedidos de Transporte
- Atualização em "Real Time" de novos pedidos
- Atualização dos estados de cada pedido
- Ver detalhes dos pedidos
- Autorização de pedidos
- Alteração do pedido original
- Pré-visualização do percurso
- Sugestão de agrupamento de doentes
  - Otimizar percursos
  - Diminuir rotas de transportes
  - Diminuir custos
- Registo de disponibilidade de várias entidades
  - Avaliação de fornecedores

The software interface includes several key components:

- Sugestões de agrupamento:** A window showing a table of transport requests with columns for 'Evento', 'Destino', 'Origem', 'Transporte', and 'Posição'.
- Registrar Planeamento:** A form for registering transport requests, including fields for 'Pedido', 'Evento', 'Telefone', 'Unid. Esp.', 'Data Realizac.', and 'Origem'.
- Consultar Entidade:** A dialog box for consulting entity availability, with fields for 'Data de Consulta', 'Entidade Contactada', and 'Entidade de Destino/Origem'.
- Planeamento de Transportes:** The main dashboard showing a list of transport requests with columns for 'Req. hora', 'Pedido', 'Doente/Processo', 'Origem', 'Destino', and 'No. Transporte/Posição'.

Transportes agendados						
Unidade Hospitalar:	Unidade Hospitalar 00000					
Entidade:	Transportes 0000000000					
Data Servico:	08-05-2017					
Req. hora	Pedido	Doente/Processo	Origem	Destino	No. Transporte/Posição	
15:00	202443	Unidade Hospitalar 000000	Unidade Hospitalar 000000	Unidade Hospitalar 000000	1 Ambulância Sentado	
15:00	203271	Unidade Hospitalar 000000	Unidade Hospitalar 000000	Unidade Hospitalar 000000	0 Ambulância Sentado	
15:00	203538	Unidade Hospitalar 000000	Unidade Hospitalar 000000	Unidade Hospitalar 000000	0 Ambulância Cadeira de Rodas	
15:00	207223	Unidade Hospitalar 000000	Unidade Hospitalar 000000	Unidade Hospitalar 000000	0 Ambulância Sentado	
15:00	208187	Unidade Hospitalar 000000	Unidade Hospitalar 000000	Unidade Hospitalar 000000	1 Ambulância Cadeira de Rodas	
15:00	213380	Unidade Hospitalar 000000	Unidade Hospitalar 000000	Unidade Hospitalar 000000	1 Ambulância Sentado com Ajuda	

Módulo de transportes 08-05-2017 14:48:22 1/1

# Requisição de Transporte

Previsão e controlo da requisição de transporte ao fornecedor

- Requisição do transporte ao fornecedor
- Agendamento de transporte
- Definição de custos por fornecedor
- Previsão de custos
- Opções de cobrança
  - Taxado ao Km
  - Custo específico
  - Avença
  - Km adicionais
- Distribuição de custos
  - 1º doente
  - Restantes doentes
  - Acompanhantes
- Despesas adicionais
  - Equipamentos
  - Tempos de espera
- Organização de percurso
- Cálculo de Kms de forma automática
- Visualização de trajeto
- Envio de forma automática
  - Fax
  - Mail

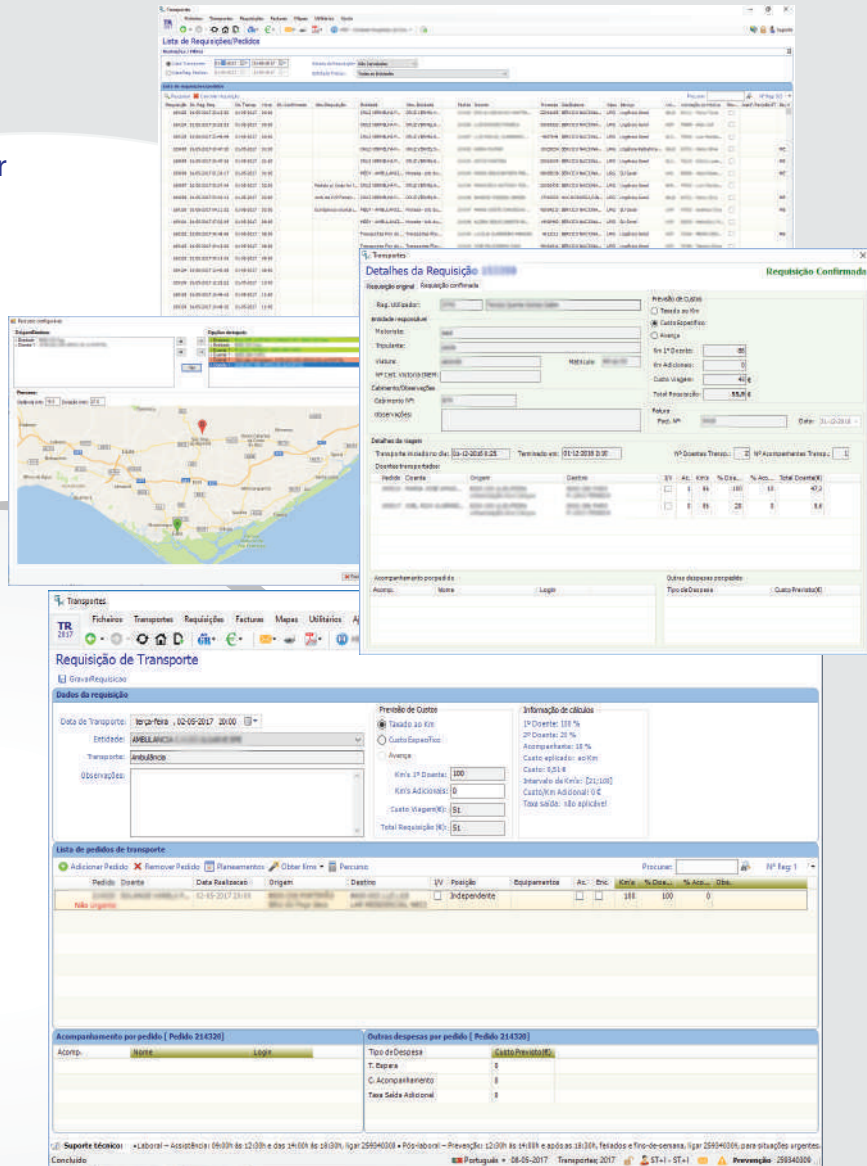

# Facturação

Ferramenta que permite um controlo eficiente de toda a faturação de transportes

- Confirmação de transporte efetivo
  - Preenchimento dos detalhes do transporte
  - Controlo de motorista
  - Controlo de viatura
- Conferencia por período definido
- Conferencia por fornecedor
- Conferencia por entidade financeira
- Controlo de custos por doente
- Validação dos totais calculados

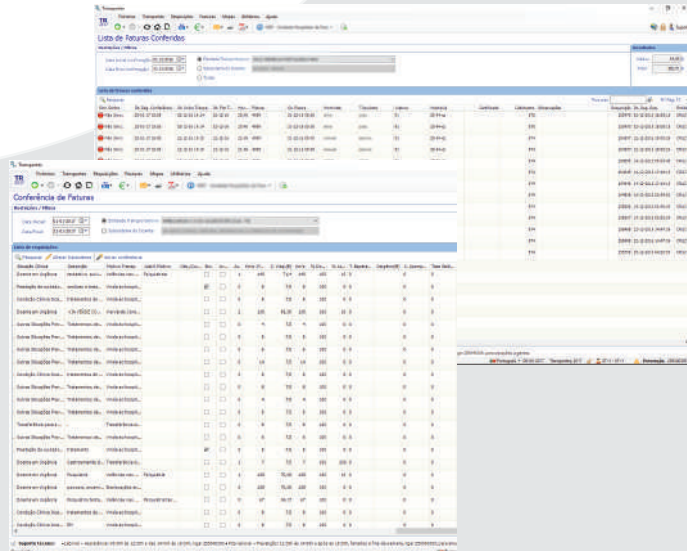

# Mercados

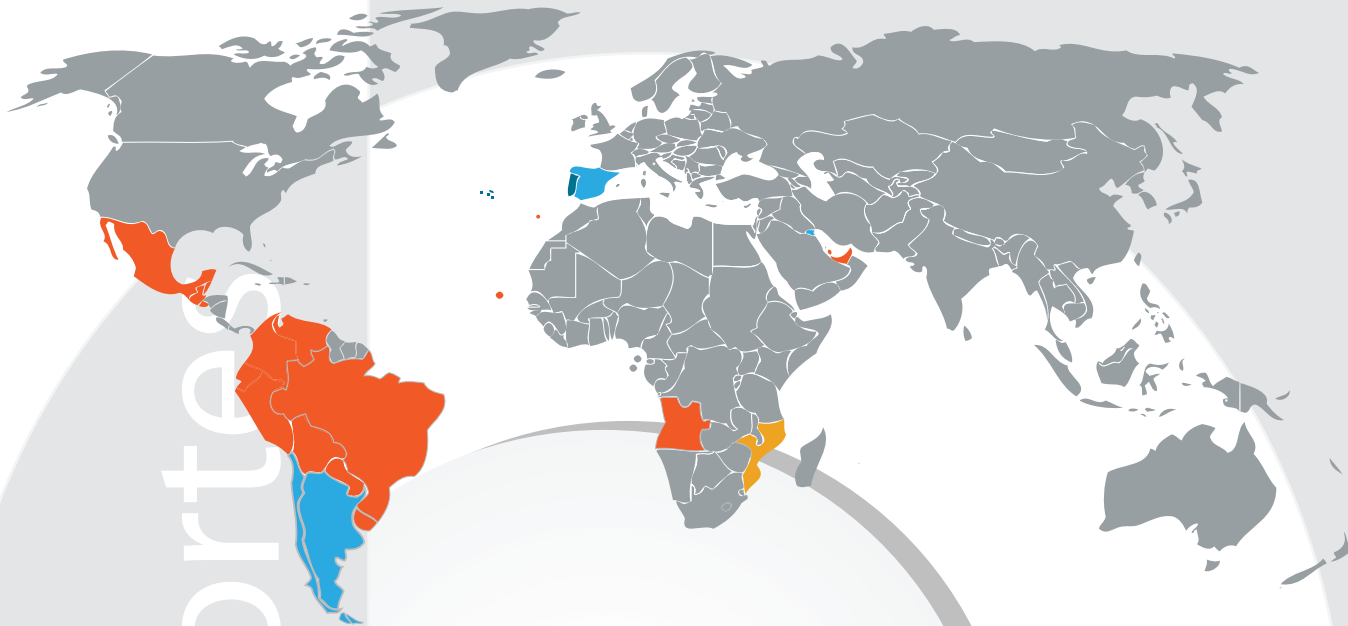

■ ST+I ■ Parcerias ■ STI Saúde ■ Mercados potenciais

# Soluções

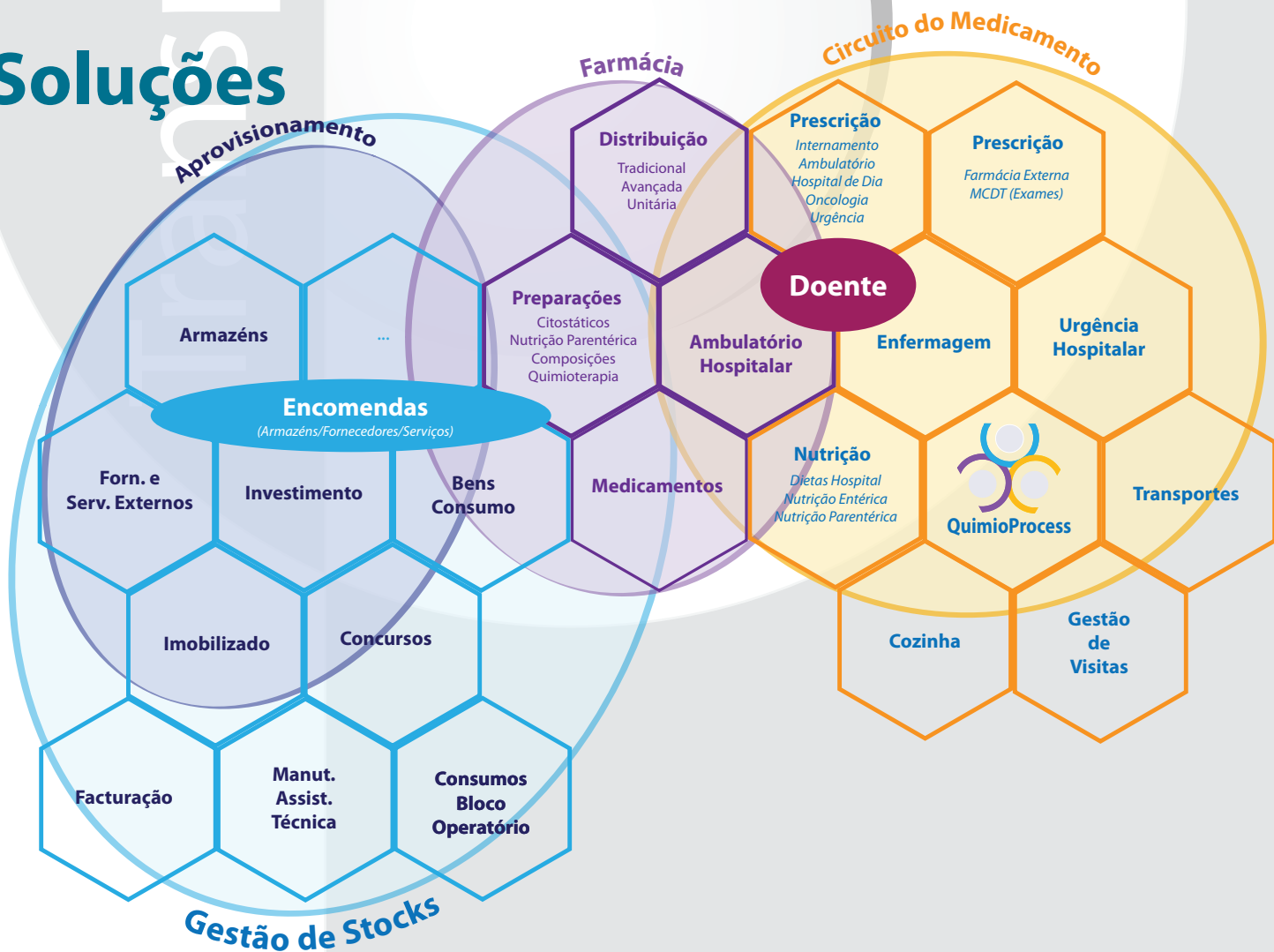

Mais que ideias... Criamos Soluções...

# Transportes

## Portugal:

ST+I- Serviços Técnicos de Informática

Sede: Av. João Paulo II  
Bloco 18 r/c Esq.  
5000-198 Vila Real

Filial: Centro de Negócios Ideia Atlântico  
Av General Carrilho da Silva,  
Variante do Fojo  
Tenões, Braga, 4719-005 Braga



Gerência:  
Paulo Costa  
pcosta@sti.pt  
Tel. +351 964643067

Filipa Costa  
fcosta@sti.pt  
Tel. +351 926816587

Direção comercial:  
Rui Costa  
rcosta@sti.pt  
Tel. +351 961600660

Geral:  
sti@sti.pt  
Tel. +351 259340300  
Fax. +351 259340307

<http://www.sti.pt>  
<http://www.facebook.com/stmaisi>

## Moçambique:

STI SAUDE - Serviços Tecnologia de Informação para Saúde, Lda.  
Maputo



Carlos Azevedo  
cazevedo@stisaude.co.mz  
Tel. +258 824240264

Nelson Carriço  
ncarrico@stisaude.co.mz  
Tel. +258 828134228

E-mail [stisaude@stisaude.co.mz](mailto:stisaude@stisaude.co.mz)  
<http://www.stisaude.co.mz>  
<http://www.facebook.com/stisaude>

