

ST+I - más de 25 años pensando en Salud

# Activos fijos

Más que ideas... creamos soluciones



# Activos fijos

## Nuestra misión

Ser una referencia internacional de alto valor en salud, garantizando la sostenibilidad del sistema, promoviendo y valorando las alianzas con nuestros partners e invirtiendo en la constante formación y evolución del equipo de trabajo, traduciéndose en un mejor servicio para nuestros clientes.

Por último, que nuestra solución contribuya a alcanzar el principio más noble de toda institución hospitalaria, ayudando a proporcionar un servicio cada vez de mayor calidad a los usuarios de las instituciones que utilizan nuestras soluciones.

# ST+I

## Más de 25 años pensando en Salud



# La solución par la gestión del inmovilizado...

Una solución, una única plataforma, que da respuesta a todo el paradigma del Inmovilizado Hospitalario.

Desarrollado en asociación con las más reconocidas instituciones de Salud nacionales.

# Patrimonio

Módulo responsable de la gestión del patrimonio de la institución

- Tipos de bienes de activo fijo:
  - Muebles
  - Inmuebles
  - Vehículos
  - Etc.
  
- Registro de las características de un determinado equipo:
  - Designación del equipo
  - Tipo de adquisición
  - Tipo de bien
  - Cuentas contables
  - Costes de compra
  - Código CIBE
  
- Gestión de obras en curso
- Posibilidad de asociar varios equipos a un bien
- Gestión de la vida útil de un bien
  
- Contratos de mantenimiento:
  - Creación y gestión de contratos de mantenimiento con adición de bienes
  - Integración con el módulo de inversión:
    - En caso de existir, integra los bienes teniendo en cuenta el documento de entrada

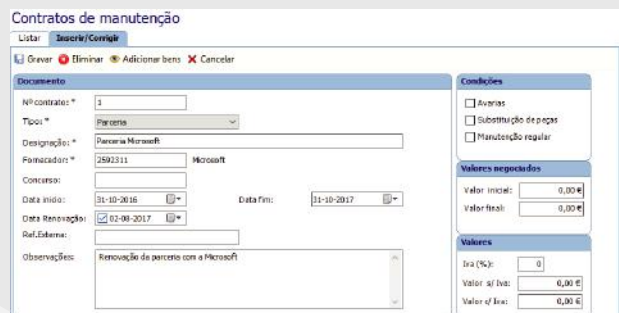
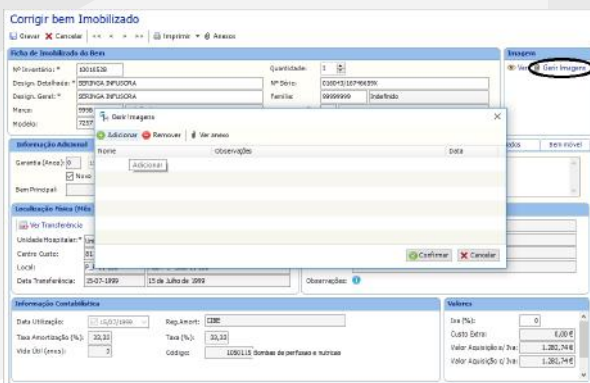
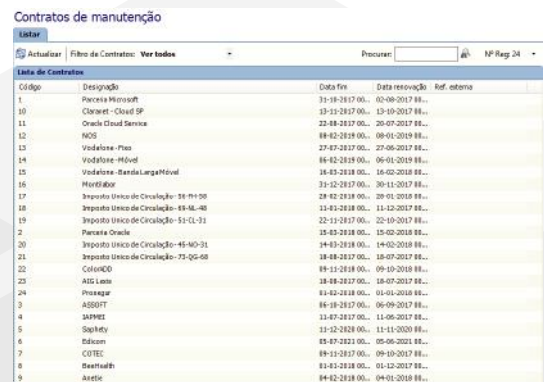
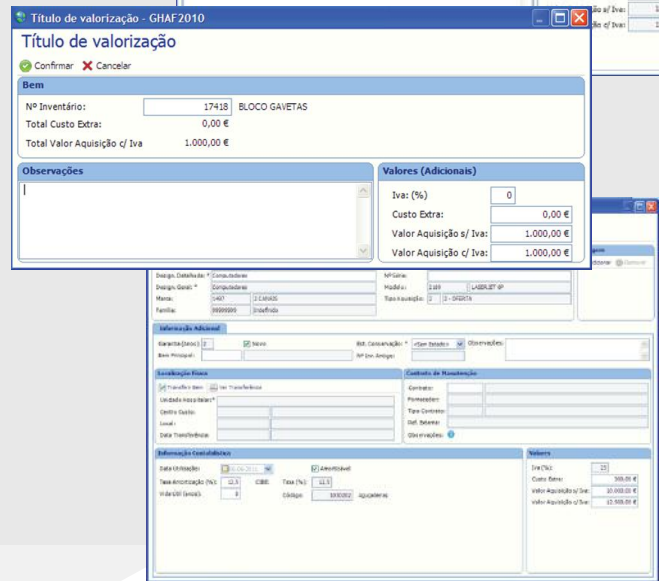

## Contratos de manutenção

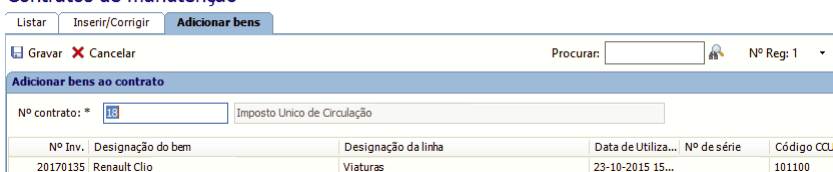

# Características

## La vida útil de un bien

- Enlace con la inversión
  - Integración de documentos de entrada
  - Carga casi total de toda la información del bien

## Registro del documento de compra:

- Número de documento
- Identificación del proveedor
- Tipo de documento
- Fecha del documento
- Número de pedido
- Concurso adjudicado

## Inserción de nuevos bienes:

- Posibilidad de generar un número de inventario automático o manual
- Tipo de bien
- Cuenta POC
- Tipo de adquisición
- Cuenta CIBE
- Numero de serie
- Fecha de utilización
- Contrato de mantenimiento
- Etiqueta
- Tasa de amortización
- Estado de conservación

## Operaciones sobre bienes

- Bajas
- Programación de bajas
- Depreciaciones
- Planificación de amortizaciones
- Revalorizaciones

## Gestión de la localización de los bienes

- Transferencia entre servicios
- Transferencia entre sitios del mismo servicio

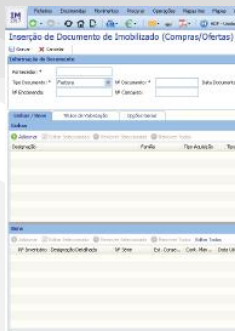
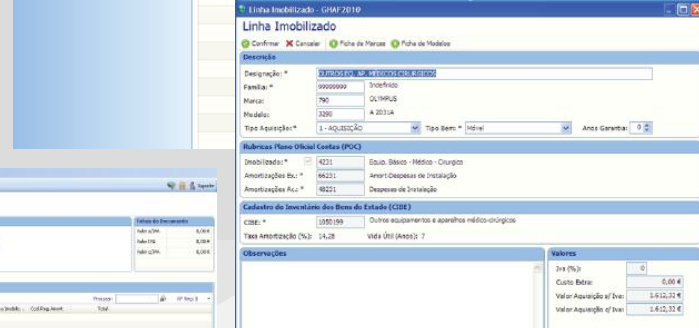
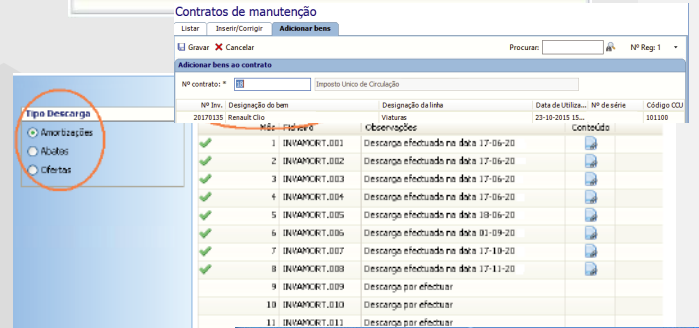
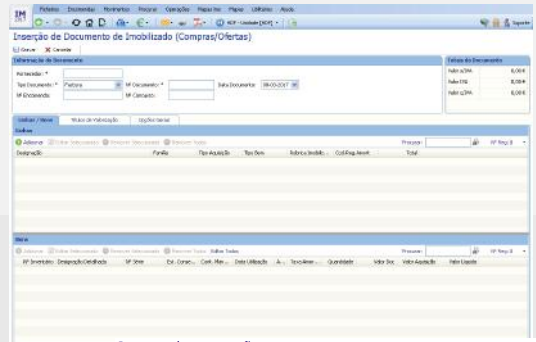

Nº	Descrição	Quantidade	Data de Utilização	NP de série	Código CCI	
VI 1	Luzes	24	2006	01-00-1990-0000-0000	FA	
VI 2	Cadeiras	1	2006	17-05-2005-0000-0000	FA	
VI 3	Placa auxiliar	1	2006	17-05-2005-0000-0000	FA	
VI 4	Carro de hospitalização	240	2006	12-12-2000-0000-0000	FA	
VI 5	Carro auxiliar	156	2000	09-01-2001-0000-0000	FA	
VI 6	Verbas	1	2006	17-05-2005-0000-0000	FA	
VI 7	Corredor de ventilação	1	2006	17-05-2005-0000-0000	FA	
VI 8	Plano de ventilação	10013511	1	2006	17-05-2005-0000-0000	FA
VI 9	Módulo de ventilação	32	1996	17-02-1999-0000-0000	FA	
VI 10	Carrocurse	241	1996	01-05-1990-0000-0000	FA	
VI 11	Balé Pessoa (Petal)	111	1994	09-09-1994-0000-0000	FA	
VI 12	Bomba	30002915	104	2006	09-07-2000-0000-0000	FA
VI 13	Bomba	30002917	104	2006	09-07-2000-0000-0000	FA
VI 14	Monitor cardíaco	1	2006	17-05-2005-0000-0000	FA	
VI 15	Suporte	240	2006	15-05-2000-0000-0000	FA	
VI 16	Bomba	1	2006	17-05-2005-0000-0000	FA	
VI 17	Cadeira	1	2006	17-05-2005-0000-0000	FA	
VI 18	Cadeira	1	2006	17-05-2005-0000-0000	FA	
VI 19	Cadeira	1	2006	17-05-2005-0000-0000	FA	
VI 20	Cadeira	1	2006	17-05-2005-0000-0000	FA	
VI 21	Cadeira	1	2006	17-05-2005-0000-0000	FA	
VI 22	Monitor de televisão					
VI 23	Monitor					
VI 24	Monitor					
VI 25	Depressora					
VI 26	Telefone					
VI 27	Condição					
VI 28	Computador					
VI 29	Computador					
VI 30	Computador de televisão					
VI 31	Terminal de Internet					
VI 32	Armário Farmácia					
VI 33	Secretaria					

Abatido	Abatido de novo contrato	Abatido de novo contrato
MPDe	Designação	T.Valor
14	Monitor cardíaco	8,81€
16	Telefone	2,23€
182	Amarrador	21,94€
		8,81€

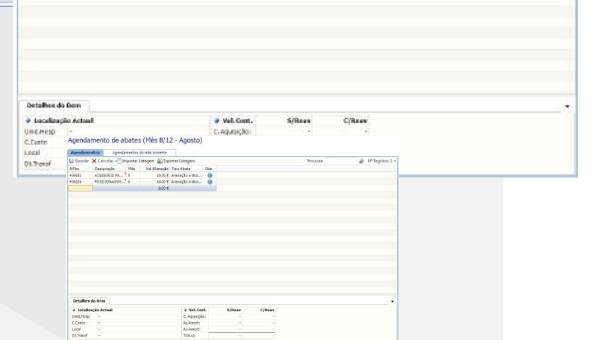

## Otras funciones y consultas

Funcionalidades que hacen que el módulo de inmovilizado pueda hacer frente a todas las cuestiones referentes a la vida de un bien

- Proyecto de financiación de bienes
  - Asociación de bienes
  - Definición de tasa de financiación
  - Amortización según el fin
- Gestión de grandes reparaciones
- Jerarquización de bienes
  - Bienes integradores y bienes integrados
- Cambio de números de inventario
- Consultas:
  - Listados de bienes
  - Listado de marcas
  - Listados de módulos
  - Listados de ubicaciones
- Historia
  - Depreciaciones
    - Por mes
    - Por cuenta POC
    - Por CIBE
    - Por servicio
  - Adquisiciones
  - Bajas
- Mapas modelo:
  - Modelo 31
  - Modelo 32.1
  - Modelo F4
- Consultas específicas
  - Parametrización a elección del usuario

The screenshots illustrate the following key features:

- Financiación de Bienes:** Screens for 'Financiar Bem Inmovilizado' and 'Financiar Bem Inmovilizado' showing fields for 'Projeto de Financiacao', 'Taxa de Financiacao', and 'Valor de Financiacao'.
- Agendamento de Abates:** A table titled 'Agendamento de abates (Mês 8/12 - Agosto)' showing columns for 'Mês', 'Val. Abateção', 'Tipo Abate', and 'Obs'. It lists items like '40985 ACESORIO PA...' and '40929 POSICIONADOR...'.
- Amortizações:** A table titled 'Amortizações (Mês 8/12 - Agosto)' with columns for 'Processadas', 'NÃO Processadas', 'Nº Inventário', 'Designação', 'V.Aqui./S/REAV', 'V.Aqui./C/REAV', 'Tx.Amortização', and various 'Ac.Amort.' columns. It shows a summary of amortization for different asset classes.
- Mapas Modelo:** A screenshot of 'Mapas Modelo' showing a list of models like '31', '32.1', and 'F4' with their respective 'Modelo' and 'Descrição'.
- Consulta Específica:** A 'Título de valorização' window for 'Bem' with 'Nº Inventário: 17418 BLOCO GAVETAS'. It shows 'Total Custo Extra: 0,00 €' and 'Total Valor Aquisição c/ Iva: 1.000,00 €'. It also includes an 'Observações' field and 'Valores (Adicionais)' like 'Iva: (%) 0', 'Custo Extra: 0,00 €', 'Valor Aquisição s/ Iva: 1.000,00 €', and 'Valor Aquisição c/ Iva: 1.000,00 €'.

# Presencia de ST+I en el mundo



# Soluciones



## ST+I - más de 25 años pensando en Salud

### Portugal:

ST+I- Serviços Técnicos de Informática, Unipessoal  
Av. João Paulo II  
Bloco 18 r/c Esq.  
5000-198 Vila Real



Paulo Costa :  
pcosta@sti.pt  
Tel. +351 964643067

Rui Costa:  
rcosta@sti.pt  
Tel. +351 961600660

E-mail [sti@sti.pt](mailto:sti@sti.pt)  
Tel. +351 259340300  
Fax. +351 259340307  
<http://www.sti.pt>  
<http://www.facebook.com/stmaisi>



[www.andes2000.cl](http://www.andes2000.cl)

Andes2K  
Martin Alonso Pinzón 5360, depto. 92  
Las Condes – Santiago Chile

Francisco E. Becker Contreras – Director Ejecutivo  
Tel. (569) 721 23045  
[fbecker@andes2000.cl](mailto:fbecker@andes2000.cl)

Carlos Welsh Canelo - Director Comercial  
Tel. (569) 892 27778  
[cwelsh@andes2000.cl](mailto:cwelsh@andes2000.cl)

Más que ideas... creamos soluciones

